

BE Insight

MAY | 2026

BE THE LEGEND

CONVENTION 2026



www.beintl.com

BE



BE Global Distribution Center (Pusat Distribusi Global BE)







Menyambut Masa Depan: Bagaimana Pusat Distribusi Global BE (BE Global Distribution Center)

Pada 13 Maret 2026, kami secara resmi melakukan peletakan batu pertama untuk sebuah proyek besar yang sangat dinantikan. Diresmikan oleh Presiden & Direktur Pelaksana kami, Ir. Lee Suet Sen, bersama Wakil Presiden Eksekutif, Ms Ho Huey Chuin, dalam sebuah upacara yang berlangsung dengan sangat meriah. Kehadiran para Royal Crown Council Ambassadors (RCCA) yang terhormat untuk menyaksikan momen ini menjadikan perayaan pencapaian bersejarah ini semakin istimewa!

Pusat Distribusi Global BE (BE Global Distribution Center) yang baru bukan sekadar bangunan untuk menyimpan kotak. Fasilitas ini merupakan wujud inovasi seluas 144.115 kaki persegi yang terbentang di empat lantai yang mengesankan. Jika Anda telah bekerja keras mengembangkan jaringan Anda, fasilitas baru ini akan menjadi tim pendukung di balik layar yang siap membantu Anda melangkah lebih jauh.

Mari kita lihat lebih dekat bagaimana fasilitas ini bekerja dan mengapa masa depan ini layak untuk Anda nantikan.

Bukan Gudang Biasa: Otomatisasi Pintar yang Canggih

Mari jujur saja—gudang tradisional memang memadai, tetapi memiliki banyak keterbatasan fisik. Di sinilah kami melangkah lebih jauh.

Alih-alih menggunakan rak standar yang hanya menjulang beberapa tingkat, fasilitas baru kami dilengkapi dengan Sistem Penyimpanan dan Pengambilan Otomatis (ASRS) yang mutakhir. Teknologi ini dibangun secara vertikal, menggunakan derek penumpuk yang dapat menjangkau ketinggian lebih dari 27 meter. Artinya, berarti sekitar 13 hingga 14 tingkat produk dapat tersusun

rapi dan diakses dengan cepat kapan pun dibutuhkan. Jika Anda pernah membaca tentang bagaimana teknologi ASRS merevolusi rantai pasokan global, Anda akan memahami bahwa ini merupakan inovasi tingkat atas.

Namun, keajaiban sebenarnya juga terlihat pada ruang operasi melalui Sistem Matriks (Matrix System) terbaru kami. Bayangkan sistem ini sebagai asisten pintar untuk proses pemenuhan pesanan. Sistem ini menawarkan strategi yang sangat fleksibel dengan menggabungkan metode pengambilan berkelompok (batch picking) dan pengambilan pesanan (order picking) dalam satu alur kerja yang terintegrasi dan efisien.

Mengapa ini penting? Karena sistem ini memastikan proses pengambilan yang sangat akurat serta hampir menghilangkan kesalahan manusia yang sering terjadi dalam proses pengemasan manual. Selain itu, sistem ini juga dilengkapi kecerdasan data yang mampu menganalisis barang dengan perputaran tinggi maupun rendah secara instan, sehingga pengelolaan inventaris tetap optimal.

Tentu saja, kami juga memastikan produk favorit Anda dalam kondisi terbaik. Fasilitas ini dirancang dengan beberapa area khusus, termasuk Zona Ber-AC (Air-Conditioning Zone), Zona Penyimpanan Suhu Ruang (Ambient Storage Zone), serta Pusat Pemenuhan e-Commerce yang didedikasikan untuk menangani seluruh proses secara efisien, mulai dari barang masuk hingga pengiriman keluar.

Apa Artinya Bagi Bisnis BE Anda?

Sebagai seorang IBO, reputasi Anda adalah segalanya. Anda menawarkan produk kesehatan dan gaya hidup premium kepada pelanggan, dan mereka tentu mengharapkan layanan yang cepat, akurat, dan dapat diandalkan.

Dengan sistem otomatis kami yang menangani proses operasional utama, pelanggan Anda dapat menerima pesanan dengan lebih cepat dan lebih tepat. Baik pada periode normal maupun saat terjadi lonjakan penjualan besar, seperti pada peluncuran produk baru, Sistem Matriks dirancang untuk beradaptasi dengan perubahan profil dan volume pesanan secara efisien.

Anda mengembangkan bisnis Anda; kami mempercepat proses pengiriman. Sesederhana itu.

Dengan dukungan sistem ini, Anda tidak perlu lagi menghabiskan banyak waktu mengkhawatirkan logistik, melacak barang yang hilang, atau menghadapi kendala pemenuhan pesanan. Sebaliknya, Anda dapat memusatkan 100% energi Anda pada hal yang benar-benar mendorong pertumbuhan bisnis: membangun hubungan, membimbing tim Anda, dan membagikan peluang BE kepada lebih banyak orang.

Peletakan batu pertama pada 13 Maret hanyalah awal dari sebuah era baru. Saat kami membangun pusat operasi mutakhir seluas 144.115 kaki persegi ini, kami juga sedang membangun fondasi yang lebih kuat dan lebih cepat untuk masa depan Anda. Bersiaplah, karena cara kita menjalankan bisnis akan menjadi jauh lebih lancar!



WE'VE MADE A HISTORY
**LARGEST ENTREPRENEUR
MOTIVATIONAL CAMP**



Sekitar 3.500 Pemburu Mimpi Bersatu

**NYALAKAN MIMPI.
UBAH HIDUP.**





2天1夜超越极限生活营 | 7-8 March 2026
2 DAYS 1 NIGHT BEYOND ETERNITY CAMP



梦想·传奇

绘制梦想板 工作坊

激励讲师：
RCCA Chris Bong



2 HARI 1 MALAM KEM BEYOND ETERNITY | 11-12 April 2026



IMPIAN LAGENDA

Bengkel Papan Impian

Peramah
NUR HAJJAR



Kem Motivasi Usahawan Terbesar Malaysia: Hampir 3,500 Peserta BE CAMP Bakal Hidupkan Impian dan Ubah Kehidupan!

Apakah Anda sudah menjalani kehidupan yang pernah Anda impikan?

Mimpi masa kecil dan rencana masa depan Anda—apakah semuanya sudah tercapai?

Hidup seharusnya dijalani dengan berani dalam mengejar impian. Latar belakang tidak seharusnya membatasi langkah Anda. Yang benar-benar membentuk masa depan adalah bagaimana Anda memanfaatkan peluang, seberapa baik Anda merencanakan pertumbuhan, dan apakah Anda memiliki ketekunan untuk menuntaskannya hingga akhir. Untuk meraih kesuksesan, Anda perlu terus belajar, memaksimalkan setiap kesempatan, dan menepati setiap komitmen yang Anda buat untuk diri sendiri.

Kamp Motivasi Kewirausahaan Terbesar dalam Sejarah Malaysia Book of Records

Pada BE CAMP yang baru saja berlangsung, sekitar 3.500 pemburu mimpi berkumpul dalam pengalaman transformasional selama 2 hari 1 malam. Setiap tahunnya, BE CAMP selalu menarik ribuan peserta—namun tahun ini terasa jauh lebih istimewa.

Kami dengan bangga berhasil mencatatkan diri dalam Malaysia Book of Records, meraih gelar sebagai Kamp Motivasi Kewirausahaan Terbesar dalam sejarah. Kami juga menjadi perusahaan pertama di industri ini yang menerima pengakuan tersebut—sebuah bukti nyata kekuatan platform BE dan kepercayaan yang terus tumbuh dari berbagai komunitas.

BE CAMP bukan sekadar acara dengan motivasi semata. Ini adalah kamp pelatihan yang berorientasi pada hasil dan kaya akan konten. Melalui pembelajaran dari para pemimpin puncak, aktivitas pembangunan tim, pelatihan terstruktur, serta workshop Dream Board, para peserta mengembangkan pola pikir bertumbuh sekaligus mendapatkan panduan nyata dari pengalaman para tokoh inspiratif.

Visualisasikan Impian Anda dan Ubah Menjadi Kenyataan— Dream Board Workshop

Setiap orang memiliki impian—namun hanya sedikit yang benar-benar mengejanya. Dalam perjalanan hidup, kita sering terdistraksi dan perlahan melupakan apa yang dulu kita inginkan. Sering kali, masalahnya bukan karena impian itu tidak mungkin dicapai, melainkan karena kita tidak pernah benar-benar memulainya.

Lalu, bagaimana cara tetap berada di jalur yang tepat dan terus bergerak menuju tujuan yang jelas? Jawabannya ada dalam workshop ini.

Dengan bimbingan para mentor berpengalaman, peserta diajak untuk merenung secara mendalam tentang apa yang benar-benar mereka inginkan, sekaligus memetakan masa depan melalui pembuatan Dream Board mereka sendiri. Ketika sebuah impian hanya berupa angan-angan, ia mudah memudar. Namun, saat Anda secara nyata menempelkan gambar mobil impian, rumah idaman, atau destinasi perjalanan ke dalam Dream Board, impian tersebut berubah menjadi lebih dari sekadar imajinasi—ia menjadi komitmen visual.

“Kebanyakan orang tidak kekurangan impian; mereka hanya terlalu sibuk dengan rutinitas hingga perlahan melupakan apa yang pernah mereka inginkan. Dream Board bukan sekadar selembar kertas; ini adalah pengingat. Ketika Anda mulai menganggap serius impian Anda, maka impian Anda pun akan mulai ‘menganggap serius’ Anda.”

— **Royal Crown Council Ambassador (RCCA) Chris Bong**

Chris Bong, yang dulunya adalah peserta BE CAMP dan membuat Dream Board pertamanya bersama sang suami, kini telah mewujudkan semua yang pernah ia tempelkan di papan tersebut. Hari ini, sebagai Royal Crown Council Ambassador dan seorang miliarder, ia berdiri di atas panggung untuk membagikan kekuatan luar biasa dari Dream Board.

“Dream Board lebih dari sekadar pengingat visual; ini adalah alat yang ampuh untuk mewujudkan tujuan Anda. Ketika Anda menunjukkan impian Anda kepada dunia, memvisualisasikannya setiap hari, dan tetap fokus pada niat Anda, Anda sedang membuka jalan untuk mengubahnya menjadi kenyataan.”

— **Royal Crown Council Ambassador (RCCA) Siti Hajjar**

Pembicara lainnya, RCCA Siti Hajjar, juga mengaitkan kesuksesan serta kebebasan finansial yang ia raih dengan kekuatan Dream Board. Baginya, semua pencapaian besar berawal dari satu langkah pertama tersebut.

Dream Board Workshop adalah titik awal lahirnya banyak pemimpin luar biasa. Di sinilah impian mulai diwujudkan, rencana mulai terbentuk, dan strategi eksekusi disusun dengan jelas. Dampaknya melampaui apa yang bisa dibayangkan—sebuah sesi yang benar-benar tidak boleh Anda lewatkan.

Dari “Impian” Menjadi “Kenyataan”

Memiliki Dream Board ibarat memegang peta menuju kehidupan ideal Anda. Namun, setelah meninggalkan kamp dan kembali ke realitas, banyak orang mulai bertanya: “Saya punya mimpi—tetapi apa yang bisa saya andalkan untuk mencapainya?”

Pekerjaan yang stabil namun membatasi? Atau bisnis tradisional yang berisiko tinggi?

Untuk mewujudkan impian, dibutuhkan tiga elemen kunci: tindakan yang konsisten, keyakinan yang kuat, dan platform yang tepat. BE International hadir sebagai jembatan yang membantu mengubah setiap gambar di Dream Board Anda menjadi kenyataan.

Pada bulan Maret, lebih dari 6.000 orang dari Malaysia, Singapura, Brunei, dan Indonesia menghadiri BE Business Owner Seminar (BOS). Dari pencapaian tersebut hingga keberhasilan meraih gelar Kamp Motivasi Kewirausahaan Terbesar, BE terus membuktikan kekuatan model bisnisnya serta daya tariknya yang unik.

Orang-orang tidak berkumpul dalam jumlah besar hanya untuk sekadar “hobi.” Mereka datang karena platform BE **действительно** memberikan hasil. BE International bukan sekadar perusahaan—ini adalah peluang nyata untuk bertumbuh dan meraih impian.

Manfaatkan Platform BE untuk Mengubah Impian Menjadi Kenyataan

Di BE, kami tidak menjual janji kosong—kami membimbing Anda untuk mewujudkan impian:

1. Ingin Bebas, tapi Takut Melangkah?

Bisnis tradisional sering kali membutuhkan modal besar dan risiko tinggi. Di BE, Anda bisa memulai hanya dengan Rp200.000 (atau RM60 / SG\$20 / BN\$20 / HK\$100) dan membangun bisnis berskala global. Dengan platform “One World, One System”, Anda dapat berekspansi ke 5 negara tanpa perlu memikirkan logistik atau inventaris.

2. Mobil dan Rumah Impian Bukan Sekadar Gambar

Rencana Pemasaran BE menghadirkan 9 jenis keuntungan, termasuk Dana Mobil dan Dana Rumah. Gaya hidup yang sebelumnya hanya ada di Dream Board Anda kini bisa menjadi kenyataan—dengan sistem BE yang mendukung setiap langkah Anda.

3. Jadikan Dunia sebagai Daftar Perjalanan Anda

Dari Seoul, Tokyo, hingga Melbourne—destinasi yang dulu hanya ditempel di Dream Board kini telah dinikmati oleh banyak orang. BE Lifestyle Travel menghadirkan lebih dari sekadar perjalanan, tetapi pengalaman wisata premium yang berkesan.

4. Bangun Sistem, Raih Kebebasan Sejati

Berjuang sendiri itu melelahkan, tetapi kerja tim membawa Anda lebih jauh. Dengan sistem BE dan produk inovatif eksklusif, Anda dapat membangun tim dan menciptakan bisnis yang tidak sepenuhnya bergantung pada waktu Anda. Saat sistem mulai berjalan, kebebasan menjadi gaya hidup nyata—bukan sekadar impian.

Jangan Sekadar Menjadi Saksi Sejarah—Ciptakanlah!

Pencapaian BE CAMP yang memecahkan rekor tercipta dari setiap individu yang hadir. Begitu pula dengan kisah hidup Anda—akan ditentukan oleh keputusan yang Anda ambil hari ini.

Gambar-gambar di Dream Board tidak akan terwujud dengan sendirinya. Anda perlu berani menyuarakan impian, mengambil tindakan, menemukan platform yang tepat, dan mengeksekusinya dengan komitmen penuh.

Di tengah pesatnya pertumbuhan industri kesehatan global—yang bernilai miliaran dan terus berkembang sekitar 5% setiap tahun—industri MLM dan penjualan langsung membuka peluang besar untuk transformasi hidup. Pertanyaannya: apakah Anda siap mengambil peluang tersebut?

Masa depan adalah milik mereka yang berani bermimpi—dan bertindak untuk mewujudkannya.

Mulailah perjalanan kewirausahaan Anda hari ini! Jika Anda siap mengubah Dream Board menjadi kenyataan, hubungi kantor BE International terdekat atau orang yang membagikan artikel ini kepada Anda. Mari melampaui batas dan menciptakan sejarah bersama! 🚀

Penafian: Angka pendapatan adalah untuk tujuan ilustrasi sahaja. Pendapatan sebenar berbeza mengikut usaha individu dan keadaan pasaran. Ini adalah peluang perniagaan, bukan jaminan gaji tetap.

BE

THE MALAYSIA
BOOK
of RECORDS®

BE

WE'VE MADE A HISTORY

LARGEST ENTREPRENEUR
MOTIVATIONAL CAMP

BE CAMP PERTAMA DI INDONESIA

IMPIAN · LEGENDA



PENCERAMAH BAHASA MELAYU

Melampaui Batas Diri

RCCA Chong Chee Ann

1

**Tekad Adalah Awal Dari
Sebuah Kesuksesan**

RCCA Mariam

2

Hukum Daya Tarik

RCCA Lee Siow Mei

3

Dreamboard Workshop

RCCA Jenny

4

**Tindakan Yang Dapat
Mewujudkan Impian Besar**

RCCA Jet Tan

5

**Anda Adalah
Legenda Berikutnya**

RCCA TY Low

6

2天1夜超越极限生活营 | 7-8 March 2026
2 DAYS 1 NIGHT BEYOND ETERNITY CAMP



梦想·传奇

绘制梦想板 工作坊

激励讲师：
RCCA Chris Bong



2 HARI 1 MALAM KEM BEYOND ETERNITY | 11-12 April 2026



IMPIAN LAGENDA

Bengkel Papan Impian

peramah
TI HAJJAR



IMPIAN • LEGENDA

2 HARI 1 MALAM
CAMP BEYOND ETERNITY

2-3 Mei 2026
Luxus Grand Ballroom (P9)
MGK Kemayoran – Jakarta



PENCERAMAH BAHASA MELAYU

Melampaui Batas Diri

RCCA Chong Chee Ann

1

**Tekad Adalah Awal Dari
Sebuah Kesuksesan**

RCCA Mariam

2

Hukum Daya Tarik

RCCA Lee Siow Mei

3

Dreamboard Workshop

RCCA Jenny

4

**Tindakan Yang Dapat
Mewujudkan Impian Besar**

RCCA Jet Tan

5

**Anda Adalah
Legenda Berikutnya**

RCCA TY Low

6



BE Camp Indonesia 2026: Awal Legenda— Perjalanan Anda dari Mimpi ke Kenyataan Dimulai di Jakarta!

Setelah mencetak sejarah di Malaysia, momentum ini secara resmi telah melintasi batas negara. Menyusul kesuksesan luar biasa BE Camp Malaysia yang masuk dalam **Malaysia Book of Records (MBOR)** sebagai Kamp Motivasi Entrepreneur Terbesar dengan hampir 3.500 peserta, kini giliran Indonesia menyalakan api transformasi.

Untuk **pertama kalinya**, BE Camp legendaris hadir di Jakarta, Indonesia! Ini lebih dari sekadar sebuah acara; ini adalah awal dari sebuah gerakan yang telah mengubah ribuan kehidupan. Sebagai negara pertama di luar Malaysia yang menjadi tuan rumah camp bergengsi ini, Indonesia memasuki babak baru yang sangat kuat dalam perjalanan BE International.

Mengapa BE Camp Indonesia 2026 adalah Game-Changer

Pencapaian MBOR ini bukan sekadar angka, tetapi bukti kuat dari sistem yang telah terbukti menghasilkan hasil nyata. Kami tidak hanya membawa sebuah acara ke Indonesia; kami membawa blueprint kesuksesan yang telah menginspirasi dan mengubah ribuan kehidupan.

BE Camp Indonesia 2026: Impian Legenda adalah pengalaman intensif selama dua hari yang penuh energi, dirancang untuk membantu Anda menembus batas mental dan membuka potensi penuh Anda. Baik Anda seorang IBO paruh waktu maupun baru memulai perjalanan, camp ini membekali Anda dengan “Pola Pikir Positif” dan “Strategi yang Kuat” untuk menghadapi pasar kesehatan dan wellness global.

Visualisasikan Masa Depan Anda: Workshop Dream Board

Seperti yang telah ditunjukkan dalam BE Camp Malaysia yang mencetak rekor, Dream Board Workshop adalah inti dari BE Camp.

Banyak orang gagal bukan karena tidak berbakat, tetapi karena tidak memiliki kejelasan. Di BE Camp Indonesia, Anda akan dibimbing oleh mentor kelas dunia untuk mengubah mimpi dari dalam pikiran menjadi sebuah kanvas visual. Ketika Anda melihat tujuan Anda—rumah impian, destinasi perjalanan mewah, kebebasan finansial—setiap hari, pikiran bawah sadar Anda mulai menciptakan jalan untuk mewujudkannya.

“Dream Board bukan hanya selembar kertas; itu adalah pengingat. Saat Anda mulai serius terhadap mimpi Anda, mimpi Anda juga akan mulai serius terhadap Anda.”

— **Royal Crown Council Ambassador (RCCA) Chris Bong**

“Dream Board bukan sekadar pengingat visual; itu adalah alat yang kuat untuk mewujudkan tujuan Anda. Saat Anda menampilkan mimpi Anda, memvisualisasikannya setiap hari, dan tetap fokus pada niat Anda, Anda membuka jalan untuk mewujudkannya.”

— **Royal Crown Council Ambassador (RCCA) Siti Hajjar**

Ketika Anda secara fisik menempatkan gambar mobil impian, rumah, atau tujuan perjalanan Anda di atas board, itu menjadi lebih dari sekadar imajinasi—itu menjadi sebuah komitmen visual, dan langkah pertama menuju kenyataan.

Belajar dari Para Legenda: Line-up Pembicara

Anda tidak hanya akan mendengar teori; Anda akan belajar dari Royal Crown Council Ambassadors (RCCA) yang telah menempuh perjalanan, menghadapi tantangan, dan mencapai puncak kesuksesan. Bersiaplah untuk dibimbing dan diinspirasi oleh:

- **RCCA Chong Chee Ann:** Dari seorang engineer menjadi jutawan di usia 30 tahun, RCCA Chee Ann adalah pemimpin visioner yang membuktikan bahwa takdir ditentukan oleh keputusan, bukan kebetulan.
- **RCCA Mariam:** Mantan agen properti sukses yang memilih makna di atas kenyamanan, RCCA Mariam mengubah kehidupan yang sudah mapan menjadi misi untuk membantu orang lain mencapai kesehatan, kekayaan, dan kebebasan.
- **RCCA Lee Siow Mei:** Sebelumnya seorang engineer elektronik, RCCA Lee Siow Mei mencapai peringkat RCCA tertinggi dalam hanya 11 bulan, mengubah kariernya menjadi perjalanan dampak dan kepemimpinan.
- **RCCA Jet Tan:** Mantan Direktur Marketing dan Operasional, RCCA Jet Tan mencapai RCCA dalam 11 bulan dan dikenal karena membangun tim kuat, menciptakan momentum, dan mendorong kesuksesan berskala besar.
- **RCCA TY Low:** Mantan pengacara di salah satu firma hukum ternama di Malaysia, RCCA TY Low mengambil keputusan besar untuk mengubah arah hidupnya, mencapai RCCA dalam 11 bulan dan membangun kehidupan yang penuh makna melalui BE.
- **RCCA Jenny:** Seorang ibu dari tiga anak di Pekanbaru dan mantan pemilik butik serta toko ponsel, RCCA Jenny bangkit dari kegagalan dan tantangan hingga menjadi RCCA pertama dari Indonesia, membuktikan bahwa ketekunan menciptakan legenda.

Hitung Mundur Dimulai!

Energi semakin meningkat, dan panggung telah disiapkan di **MGK Kemayoran, Jakarta**. Bagi Anda yang telah mengamankan tempat, bersiaplah untuk pengalaman yang benar-benar mengubah hidup. Ini adalah momen ketika "Dreamers" berubah menjadi "Legends."

Jika Anda belum mendapatkan tiket kali ini, jangan biarkan momentum ini berlalu. Tetap terhubung dengan jaringan Anda, terus bangun visi Anda, dan bersiaplah menyaksikan sejarah yang akan tercipta pada **2-3 Mei 2026**.

Indonesia sudah siap. Para legenda akan tiba. Apakah Anda sudah siap?
Tetap ikuti update dan highlight terbaru dari BE Camp pertama di Indonesia

DAILY VANITY

SINGAPORE'S #1 BEAUTY MEDIA

Daily Vanity Beauty
Awards 2026

DARI PELUNCURAN KE PENGHARGAAN

Kecantikan Dimulai dengan γ -PGA,
Disempurnakan oleh **Postbiotik**

- Dipercaya dan Direkomendasikan oleh Ahli Kecantikan -



BE

BEYUL

Kecantikan Dimulai dengan **y-PGA**,
Disempurnakan oleh **Postbiotik**

Memberikan hidrasi
instan pada kulit

Membantu penyerapan
produk skincare berikutnya
agar lebih optimal



GPGA

Made in Korea

BEYUL

Kecantikan Dimulai dengan **y-PGA**,
Disempurnakan oleh **Postbiotik**

Efektif mengunci
kelembapan kulit

Menjaga keseimbangan
kulit sepanjang hari



GPGA

Made in Korea

Hidrasi Berprestasi: BEYUL Hydrating Menetapkan Standar Baru dalam Skincare

Kami dengan bangga membagikan bahwa BEYUL telah mencapai pencapaian penting melalui penghargaan terbaru di Daily Vanity Beauty Awards. Platform kecantikan terpercaya di kawasan ini dikenal dengan pengujian menyeluruh, wawasan para ahli, serta hasil nyata dari konsumen—membuat pencapaian ini terasa semakin bermakna bagi kami.

Untuk rangkaian yang masih tergolong baru, pengakuan ini menjadi sinyal kuat bahwa kami menghadirkan produk yang benar-benar dirasakan manfaatnya. Dan bagi yang sudah menjadi bagian dari perjalanan BEYUL sejak awal—terima kasih atas dukungan, masukan, dan kepercayaan yang membawa kami sampai di titik ini.

Dua Penghargaan Membanggakan

Tahun ini, dua produk dari BEYUL Hydrating Series meraih penghargaan:

BEYUL Hydrating Toning Lotion — Toner Penghidrasi Terbaik

BEYUL Hydrating Intensive Cream — Pelembap Penghidrasi Terbaik (Premium)

Daripada sekadar menjelaskan fungsinya, berikut gambaran bagaimana keduanya bekerja dan terasa dalam rutinitas skincare sehari-hari.

Hydrating Toning Lotion: Lebih dari Sekadar Langkah Persiapan

Jika pernah menggunakan toner yang terasa “hilang” begitu menyentuh kulit, perbedaannya akan langsung terasa di sini.

Hydrating Toning Lotion memiliki tekstur ringan namun tidak terlalu cair—memberikan sensasi hidrasi yang langsung terasa, bukan sekadar lembap sesaat.

Dirancang untuk dua fungsi utama:

- Memberikan hidrasi instan pada kulit
- Membantu penyerapan produk skincare berikutnya agar lebih optimal

Seiring penggunaan rutin, perubahan kecil namun signifikan mulai terasa:

- Kulit tidak terasa kencang setelah mencuci wajah
- Area kering tampak berkurang
- Serum lebih mudah diratakan dan menyerap merata
- Tekstur kulit terasa lebih halus, terutama pada area kasar

Salah satu keunggulan utamanya adalah kandungan postbiotics. Tidak hanya menambah kelembapan, formulanya membantu menjaga keseimbangan alami kulit—terutama saat kulit stres, dehidrasi, atau menghadapi perubahan iklim.

Meski merupakan “langkah pertama”, toner ini bekerja lebih jauh di balik layar dibanding kebanyakan toner pada umumnya.

Hydrating Intensive Cream: Mengunci Hidrasi Secara Menyeluruh

Pelembap yang baik seharusnya tidak hanya berada di permukaan kulit—dan inilah konsep utama krim ini.

Hydrating Intensive Cream memiliki tekstur lebih kaya, namun tetap ringan dan nyaman. Mudah diratakan, cepat menyerap, dan memberikan rasa nyaman tanpa terasa berat atau berminyak.

Perannya sederhana namun penting:

Mengunci hidrasi dan menjaga keseimbangan kulit sepanjang hari (atau malam).

Dengan pemakaian rutin, yang biasanya mulai dirasakan:

- Kulit tetap terhidrasi lebih lama tanpa perlu reapply
- Kekeringan berkurang, bahkan di ruangan ber-AC atau iklim lembap
- Kulit terasa lebih lembut dan kenyal
- Memberikan glow sehat yang natural, bukan kilap berlebihan

Krim ini sangat cocok bagi kulit yang mudah kehilangan kelembapan atau bagi rutinitas skincare berlapis yang membutuhkan pelembap sebagai langkah penutup yang menyatukan semuanya.

Mengapa Hidrasi & Skin Barrier Itu Penting

Gaya hidup modern tidak selalu ramah bagi kulit. AC, panas, kelembapan, aktivitas padat, hingga stres dapat membuat kulit dehidrasi dan tidak seimbang. Inilah alasan Hydrating Series diformulasikan untuk mendukung fungsi kulit dalam jangka panjang:

- Mengembalikan kelembapan yang hilang
- Membantu kulit mempertahankan hidrasi
- Mendukung skin barrier yang lebih kuat dan tahan

Ketika fondasi ini terpenuhi, tekstur, glow, dan tampilan kulit akan mengikuti secara alami.

Cara Keduanya Bekerja Bersama

Digunakan dalam satu rutinitas, keduanya saling melengkapi secara sederhana:

- Toning Lotion menghidrasi dan mempersiapkan kulit agar lebih siap menerima produk selanjutnya
- Intensive Cream mengunci hidrasi dan menjaga kelembapan lebih lama

Bukan tentang menambah langkah, tetapi membuat setiap langkah bekerja lebih efektif.

Melangkah Kedepan

Penghargaan ini adalah milestone yang bermakna, namun bukan tujuan akhir.

Bagi BEYUL, ini menjadi pengingat untuk terus berfokus pada hal yang paling penting: menciptakan produk yang nyaman digunakan, cocok dengan rutinitas nyata, dan memberikan hasil yang benar-benar dapat dirasakan.

Hidrasi. Perkuat. Bersinar.

Skincare yang baik tidak harus rumit. Saat kulit terhidrasi dengan baik dan didukung dengan tepat, hasilnya akan terlihat.

Jika ingin membangun rutinitas yang sederhana namun efektif, BEYUL Hydrating Series adalah titik awal yang tepat.

Temukan rangkaiannya sekarang dan lihat bagaimana manfaatnya untuk kulitmu.

BElixz

#SahurWithBE

PUASA YANG BERTENAGA, TETAP TERLINDUNG



BELixz SHIRUTO

- Didukung oleh IP-PA1, beta glukan, dan vitamin C
- Memperkuat daya tahan tubuh selama berpuasa
- Mendukung vitalitas secara menyeluruh sepanjang jam-jam puasa yang panjang



SPIRULINA

- Padat Gizi
- Mudah dikonsumsi
- Sumber protein nabati sebagai tambahan selama berpuasa
- Meningkatkan tingkat energi

Panduan Konsumsi Selama Ramadan

Sahur



Kurma & air putih



Sehat & seimbang



6 tablet **SPIRULINA**
(sebelum atau setelah makan)



1-2 sachet
BELixz SHIRUTO

Berbuka Puasa



Kurma & air putih



Sehat & seimbang



6 tablet **SPIRULINA**
(sebelum atau selepas makan)

Setelah Shalat Tarawih



6 tablet **SPIRULINA**
(sebelum atau setelah makan)



1-2 sachet
BELixz SHIRUTO

Tips Sahur Terbaik untuk Tetap Berenergi dan Terlindungi Selama Ramadan 2026

Apakah dua kali makan sehari benar-benar dapat memberikan semua energi dan nutrisi yang Anda butuhkan? Perjalanan spiritual Ramadan adalah waktu untuk refleksi dan disiplin. Namun, perubahan fisik dalam pola makan, beralih ke hanya dua kali makan utama sehari, seringkali menyebabkan penurunan energi, melemahnya kekebalan tubuh, dan kekurangan nutrisi.

Untuk memastikan puasa anda "Tetap Berenergi dan Terlindungi", fokuslah pada sahur anda. Ini adalah fondasi hari anda, dan dengan mengonsumsi suplemen yang tepat sasaran seperti **BElizx SHIRUTO** dan **SPIRULINA**, anda dapat menjaga vitalitas anda dari matahari terbit hingga matahari terbenam.

1. **BElizx SHIRUTO: Perisai Kekebalan Tubuh Anda**

Kandungan dalam **BElizx SHIRUTO** sangat bermanfaat selama Ramadan, ketika puasa dapat membuat tubuh anda lelah dan sistem kekebalan tubuh lebih rentan.

- IP-PA1 (Ekstrak Fermentasi Gandum) – Membantu mengaktifkan makrofag, pelindung kekebalan tubuh anda.
- Beta Glukan – Meningkatkan komunikasi antar sel pertahanan tubuh.
- Vitamin C – Berfungsi sebagai antioksidan untuk melindungi sel-sel anda dari stres dan membantu sel-sel tersebut pulih lebih cepat setelah melindungi tubuh anda.

2. **SPIRULINA: Nutrisi Lengkap bagi Tubuh**

- **SPIRULINA** Mengandung nutrisi yang dibutuhkan tubuh anda. **SPIRULINA** mensuplai semua asam amino esensial yang membantu membangun dan memperbaiki jaringan, membantu menjaga kekuatan dan energi.
- **SPIRULINA** mengandung senyawa alami dengan sifat antivirus dan antibakteri, yang mendukung sistem kekebalan tubuh anda.

- Hanya dalam satu porsi kecil 3 gram, SPIRULINA memberikan lebih banyak antioksidan dan manfaat anti-inflamasi daripada lima porsi buah dan sayuran.

Tips Puasa Sehat yang Kami Rekomendasikan

Untuk mendapatkan hasil terbaik, ikuti kebiasaan terstruktur ini untuk sahur dan berbuka puasa.

Saat sahur:

1. Awali hari anda dengan kurma, air, dan makanan seimbang.
2. Minum 6 tablet SPIRULINA sebelum atau sesudah makan.
3. Konsumsi 1-2 sachet BELixz SHIRUTO untuk membangun fondasi perlindungan imun yang kuat selama jam-jam puasa berikutnya.

Saat berbuka puasa:

1. Berbuka puasa dengan kurma, air, dan makanan seimbang.
2. Minum 6 tablet SPIRULINA sebelum atau sesudah makan untuk mengganti nutrisi yang hilang.

Setelah salat Tarawih:

1. Minum 6 tablet SPIRULINA. Tablet ini dapat diminum sebelum atau sesudah makan.
2. Campurkan SPIRULINA dengan 1 hingga 2 sachet BELixz SHIRUTO.

Perkuat Puasa Anda, Lindungi Tubuh Anda

Ramadan adalah waktu untuk pertumbuhan spiritual, tetapi merawat tubuh juga sama pentingnya. Tubuh anda membantu anda tetap fokus, aktif, dan hadir sepanjang bulan.

Dengan mengonsumsi sahur yang bergizi dan menambahkan BELixz SHIRUTO dan SPIRULINA ke dalam rutinitas anda, anda mendukung tubuh anda untuk merasa lebih kuat dan lebih berenergi setiap hari.

KULIT AWET MUDA

Dari Dalam



Kolagen Tripeptida
(CTP)

✦ Kulit Kencang
& Kenyal



Ekstrak Zaitun
& Akar Manis

✦ Kulit Bersih & Bebas Pigmentasi



Phytoceramide dari
Ekstrak Gandum

✦ Kulit Mulus & Halus



Ekstrak Bilberry

✦ Kulit Cerah
& Berkilau



Ekstrak Jeruk
Merah



Ekstrak Zaitun
& Akar Manis



KEUNGGULAN NUTRISI KULIT YANG BAIK



Bahan-bahan diperoleh secara global dari Korea Selatan, Italia, dan Prancis



Rendah gula



Bahan-bahan yang dipatenkan



Teruji secara klinis & didukung penelitian ilmiah

TEMUKAN MANFAATNYA SEKARANG



- Bioavailabilitas Lebih Tinggi & Penyerapan Lebih Cepat
- Meningkatkan Mikrosirkulasi Kulit
- Mengurangi Area Bintik Hitam
- Mengembalikan Lapisan Pelindung Kulit & Meningkatkan Kelembapan Kulit
- Menghaluskan garis-garis halus & Kerutan
- Efek Anti-glikasi

BElixz

“

”

Lebih Sedikit Bedak, Hasil Tanpa Ribet

Dalam 4 minggu,

✓ Noda Berkurang

-34.4%

✓ Lapisan Kulit Lebih Kuat

+33.3%

✓ Pori-pori Halus Berkurang

-25.3%

✓ Elastisitas Meningkatkan

+24.8%



Sebelum



RCCA Farhana

“Kini saya hanya menggunakan sedikit riasan dan bedak karena kulit saya terlihat sangat bagus.”

BElixz

“

Warna Kulit Sehat, Kulit Bahagia

”

Dalam 4 minggu,

✓ Elastisitas Meningkat

+38%

✓ Noda Berkurang

-31%



Sebelum



RCCA Farehah

“Warna dasar kulitku terlihat lebih baik dan bercahaya.”

BElixz

“

Lebih Sedikit Bekas Jerawat, Kulit Lebih Bersinar

”

Dalam 4 minggu,

✓ Pori-pori Kasar Berkurang

-31.6%

✓ Elastisitas Meningkatkan

+29.5%

✓ Kerutan Berkurang

-24.5%

✓ Noda Berkurang

-21.6%



Sebelum

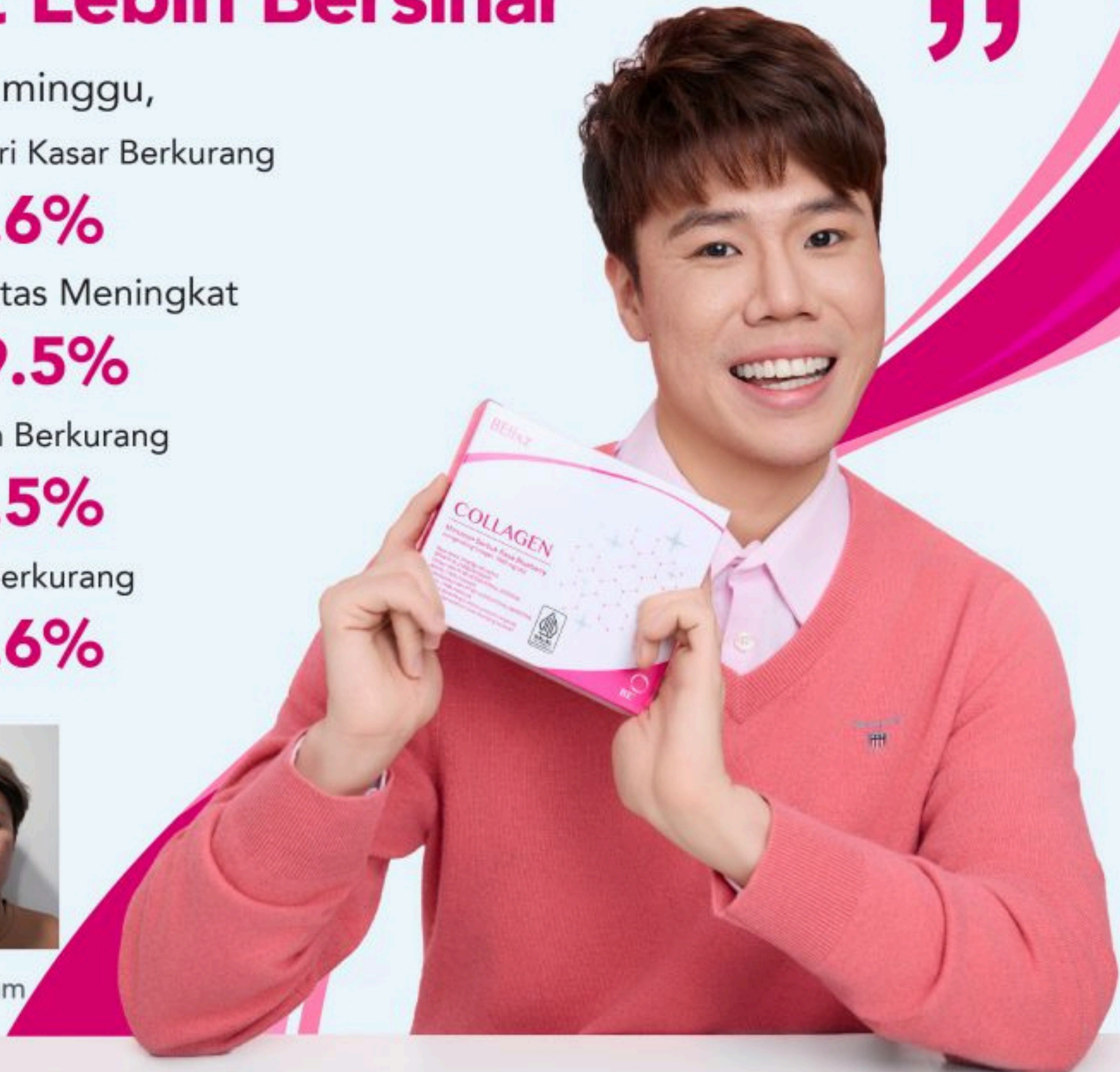

RCCA Anson Hii

“Bekas jerawat dan kelembapan wajah saya telah membaik secara signifikan.”

BElixz

“

”

Rasakan Kesegaran, Tampil Lebih Cerah

Dalam 4 minggu,

✓ Pori-pori Kasar Berkurang

-76.9%

✓ Pori-pori Halus Berkurang

-48.4%

✓ Kemerahan Berkurang

-28.3%



Sebelum



RCCA Hajah Idawati

“Saya merasa kulit saya menjadi lebih cerah dan saya menyukai penampilan kulit saya sekarang.”

BElixz

“

Noda Memudar, Kulit Menjadi Lebih Cerah

”

Dalam 4 minggu,

✓ Lapisan Kulit Lebih Kuat

+66.7%

✓ Pori-pori Halus Berkurang

-17.7%

✓ Elastisitas Meningkatkan

+14.6%



Sebelum



RCCA Annie Lau

“Bintik kecil di wajahku yang terlihat telah memudar secara signifikan.”

BElixz

“

Warna Kulit Merata, Kilau yang Lebih Terpancar

”

Dalam 4 minggu,

✓ Noda Berkurang

-52.3%

✓ Pori-pori Halus Berkurang

-35.8%

✓ Lapisan Kulit Lebih Kuat

+33.3%



Sebelum



RCCA Dr Shangeri

“Saya menyadari pigmentasi kulit saya benar-benar berkurang!”

BElixz

“

Pancaran Cahaya di Setiap Sentuhan

”

Dalam 4 minggu,

✓ Pori-pori Kasar Berkurang

-60%

✓ Elastisitas Meningkatkan

+13%



Sebelum



RCCA Cyndy Gooi

“Kulit menjadi jauh lebih cerah dan bercahaya.”

BElixz

“

Cahaya dari Dalam

”

Dalam 4 minggu,

✓ Pori-pori Kasar Berkurang

-42.9%

✓ Pori-pori Halus Berkurang

-21.4%

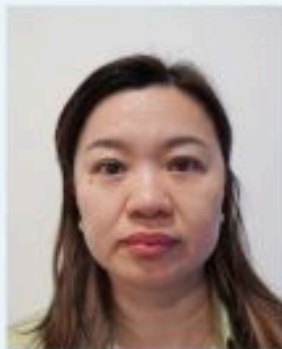

Sebelum



RCCA Chris Bong

"Saya perhatikan kulit saya jauh lebih cerah dan segar."

BElixz

“

Kulit Lebih Tenang dan Tidak Sensitif”

Dalam 4 minggu,

✓ Pori-pori Halus Berkurang

-40%

✓ Noda Berkurang

-25%



Sebelum



RCCA Angela Lee

“Saya merasa kulit saya kini tidak terlalu sensitif.”

BElixz

“

Mengurangi Kekeringan, Meningkatkan Hidrasi

”

Dalam 4 minggu,

✓ Lapisan Kulit Lebih Kuat

+33.3%

✓ Kerutan Berkurang

-19.7%



Sebelum



RCCA Haslinda

“Kulitku terasa jauh lebih lembap dan terhidrasi dengan lebih baik.”

BElixz

“

Segar, Cerah, Bersinar

”

Dalam 4 minggu,

✓ Kerutan Berkurang

-26.4%

✓ Lapisan Kulit Lebih Kuat

+16.7%

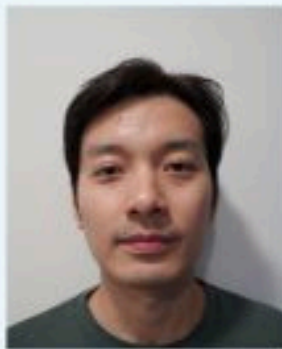

Sebelum



RCCA Keith Leong

“Kulitku terlihat tetap segar, terhidrasi, dan lebih bercahaya dari sebelumnya!”

BElixz

“

Rasakan Kelembapannya, ”
Lihat Kilaunya

Dalam 4 minggu,

✓ Pori-pori Kasar Berkurang

-24.8%

✓ Noda Berkurang

-23.8%



Sebelum



RCCA Nurhasnah

“Kulitku terasa sangat lembap, lebih elastis, dan bercahaya.”

BElixz COLLAGEN – Kolagen Generasi Baru untuk Kulit Bercahaya dan Tampak Awet Muda

Di dunia yang serba cepat saat ini, setiap orang menjalani gaya hidup yang berbeda. Faktor seperti stres, paparan lingkungan, serta proses penuaan alami dapat secara bertahap memengaruhi kekencangan, kelembutan, dan kilau kulit kita. Seiring bertambahnya usia, kulit mulai kehilangan elastisitas serta kekenyalan alaminya. Oleh karena itu, memilih suplemen kolagen yang tepat menjadi sangat penting.

Memperkenalkan produk terbaru kami — **BElixz COLLAGEN!** Dengan formulasi berbasis sains, produk ini membantu menghadirkan tampilan kulit yang sehat dan bercahaya dari dalam.

Apa Itu BElixz COLLAGEN?

BElixz COLLAGEN diformulasikan khusus bagi mereka yang membutuhkan lebih dari sekadar perawatan kulit dasar. Seiring bertambahnya usia, kulit kita mulai kehilangan kolagen, yang dapat menyebabkan munculnya tanda-tanda penuaan seperti kulit kendur, tampak kusam, serta kerutan yang semakin terlihat.

Dirancang untuk menutrisi kulit dari dalam, BElixz COLLAGEN melampaui perawatan yang hanya bekerja di permukaan. Dengan kombinasi ilmu kolagen canggih dan bahan-bahan yang dipilih secara cermat, produk ini membantu Anda mendapatkan kulit yang tampak lebih muda, segar, dan sehat. Tidak seperti produk kolagen biasa, BElixz COLLAGEN lebih menekankan pada penyerapan optimal dan kinerja secara menyeluruh. Ketika dikonsumsi setiap hari, produk ini membantu mendukung kekencangan, elastisitas, serta kilau alami kulit. Hal ini menjadikannya cara yang praktis dan efektif untuk melengkapi rutinitas kecantikan dan kesehatan Anda.

Bahan Utama yang Memberikan Hasil Nyata

Bahan utama dalam BELixz COLLAGEN adalah Kolagen Tripeptida (CTP), bentuk kolagen yang sangat dimurnikan dan dikenal memiliki ukuran molekul yang kecil. Hal ini membuatnya lebih mudah diserap oleh tubuh, sekaligus memberikan dukungan yang lebih tepat pada area kulit yang paling membutuhkannya.

Selain itu, formula ini juga diperkaya dengan perpaduan unik ekstrak botani yang kaya akan antioksidan. Antioksidan ini membantu melawan stres lingkungan serta menjaga kejernihan kulit, sehingga kulit tampak lebih merata dan cerah. Bersama-sama, formula sinergis ini membantu membuat tekstur kulit menjadi lebih halus dan kenyal, sekaligus memberikan kilau alami yang sehat.

Apa yang Membuat BELixz COLLAGEN Berbeda?

BELixz COLLAGEN memberikan berbagai manfaat luar biasa bagi kulit, seperti:

- Bioavailabilitas Lebih Tinggi & Penyerapan Lebih Pantas
- Meningkatkan Mikrosirkulasi Kulit
- Mengurangi Area Bintik Hitam
- Mengembalikan Lapisan Pelindung Kulit & Meningkatkan Kelembapan Kulit
- Menghaluskan Garis-garis Halus & Kerutan
- Efek Anti-glikasi

Keunggulan ilmiah BELixz COLLAGEN terletak pada formulasi canggih serta bioavailabilitasnya — produk ini memprioritaskan stabilitas dan penyerapan, sehingga lebih banyak bahan aktif tetap utuh dan dapat dimanfaatkan secara optimal oleh tubuh.

Pendekatan dua aksi ini menggabungkan kolagen canggih yang telah terbukti secara klinis dengan antioksidan pelindung. Artinya, produk ini tidak hanya membantu menggantikan kolagen yang berkurang seiring waktu, tetapi juga membantu melindungi kulit dari stres oksidatif sehari-hari. Hasilnya, kulit tampak lebih kencang, lebih halus, dan semakin bercahaya seiring waktu.

Hasil Nyata, Kepercayaan Diri Nyata

Mari kita lihat bagaimana BELIXZ COLLAGEN telah memberikan perubahan nyata dalam kehidupan sehari-hari!

Simak pengalaman individu yang telah menjadikannya bagian dari rutinitas kecantikan mereka dan merasakan peningkatan yang terlihat pada tekstur kulit, kilau wajah, serta rasa percaya diri secara keseluruhan.

BElixz

#SHIRUTOCARES

YANG HILANG

DARI GAYA HIDUP MODERN

Penting untuk Kekebalan Tubuh

IP-PA1



+



+



IP-PA1

VITAMIN C

BETA GLUKAN

=

PENDUKUNG IMUNITAS HARIAN ANDA

Ilmu Pengetahuan IP-PA1: Bagaimana Aktivasi Makrofag Memperkuat Kekebalan Harian Anda

Kehidupan modern dapat mempengaruhi sistem kekebalan tubuh kita. Banyak orang mencari cara untuk secara efektif memperkuat sistem kekebalan tubuh menghadapi stres, polusi, dan kurang tidur. Pikirkan sistem kekebalan Anda sebagai tentara pribadi Anda. Mereka melindungi Anda bukan hanya saat sakit, tetapi setiap hari dari ancaman yang mungkin bahkan tidak Anda sadari. Tanpa dukungan yang konsisten, "tentara" ini bisa kehilangan kekuatan, membuat Anda lebih rentan seiring waktu.

Menurut Profesor Hiroyuki Inagawa, CTO saat ini dari Technology Research Association for Control of Innate Immunity, satu elemen penting sering hilang dalam gaya hidup modern: dukungan kekebalan tubuh harian secara proaktif. Sebagai tokoh terkemuka dalam imunologi, penelitian Dr. Inagawa berfokus pada bahan terobosan yang dikenal sebagai IP-PA1.

Potongan yang Hilang: Memahami IP-PA1

Penelitian Dr. Inagawa menyoroti IP-PA1 (diperoleh dari gandum yang difermentasi) sebagai senyawa alami yang bekerja di tingkat seluler. Anggaplah ini sebagai "panggilan bangun" bagi garis pertahanan pertama tubuh: makrofag.

Makrofag berperan sebagai penjaga garis depan. Menurut Cleveland Clinic, makrofag adalah sel kekebalan yang membantu melindungi tubuh dengan menghancurkan kuman dan bahan berbahaya lainnya. Mereka juga membersihkan limbah untuk membantu organ bekerja dengan baik. Singkatnya, makrofag bekerja untuk:

1. Mengidentifikasi penyusup berbahaya (bakteri, virus, dan toksin).
2. Menetralisir mereka untuk membantu mencegah penyebaran.
3. Berkomunikasi dengan sel kekebalan lain untuk mengoordinasikan respons seluruh tubuh. Identify harmful invaders (bacteria, viruses, and toxins).

Sebuah studi penting oleh Kohchi et al. (2006), yang diterbitkan di Journal of Bioscience and Bioengineering, menunjukkan bahwa IP-PA1 secara signifikan meningkatkan respons kekebalan melalui aktivasi spesifik jaringan makrofag ini.

Formula “Efek Sinergis”: IP-PA1, Vitamin C, dan Beta Glucan

Meskipun IP-PA1 efektif sendiri, efektivitasnya meningkat ketika dipadukan dengan nutrisi penting lainnya. Sinergi ini menciptakan sistem pertahanan komprehensif yang lebih efektif dibandingkan satu bahan saja:

- **IP-PA1:** Menyiapkan sel kekebalan Anda untuk respons yang lebih cepat dan waspada.
- **Vitamin C:** Mendukung perbaikan seluler dan memberikan perlindungan antioksidan penting terhadap stres oksidatif.
- **Beta Glucan:** Immunomodulator terkenal yang meningkatkan aktivitas antiinflamasi dan daya tahan keseluruhan.

Pendekatan sinergis ini membantu tubuh Anda tetap dalam keadaan siap setiap saat.

Membuat Dukungan Harian Menjadi Kebiasaan

Sayangnya, sulit memperoleh kadar IP-PA1 yang cukup hanya melalui diet modern. Di sinilah suplemen terarah, seperti BELIXZ SHIRUTO, menjadi solusi praktis untuk menutup celah nutrisi.

Kesehatan sejati bukan tentang menunggu sampai Anda merasa tidak enak badan; ini tentang memperkuat pertahanan setiap hari. Dengan memasukkan IP-PA1 ke dalam rutinitas harian, Anda memberikan “tentara internal” Anda kemampuan untuk menjaga pertahanan alami sepanjang waktu.

Ambil langkah hari ini untuk menutup celah dalam gaya hidup modern Anda dan berikan sistem kekebalan tubuh perawatan harian yang layak diterimanya.

BElixz



Cara Memperlambat Penuaan Kulit Setelah Usia 20

Dukung Kolagen Tubuh Anda
dari Fondasi Terdalam

Bangkitkan Mikrosirkulasi
Alami Kulit Anda

Lindungi Kulit Anda dari
Kerusakan Akibat Sinar
Matahari dan Noda Gelap

Hidrasi dari Dalam dan Lindungi
dari Kerusakan Akibat Gula



Cara Memperlambat Penuaan Kulit Setelah Usia 20: Panduan Berbasis Sains tentang Kolagen dan Nutrisi

Pernahkah Anda bercermin dan merasa kulit berubah dalam semalam? Suatu hari muncul garis halus kecil, dan keesokan harinya pelembap favorit Anda tiba-tiba tidak lagi terasa “ampuh”. Jika Anda berusia di atas 20 tahun, itu bukan sekadar imajinasi—kulit Anda memang sedang kehilangan fondasinya. Meskipun sebagian besar rutinitas perawatan kulit di usia 20-an berfokus pada serum dan krim, kecantikan yang sesungguhnya dimulai dari dalam.

Berikut cara mengambil langkah nyata untuk memperlambat laju penuaan dan mempertahankan kilau awet muda hingga usia 30-an, bahkan melewati usia 90 tahun.

1. Dukung Kolagen Tubuh Anda dari Fondasi Terdalam

Kolagen menyusun sekitar 70–80% struktur kulit dan berfungsi sebagai fondasi utamanya. Sayangnya, sejak usia 20 tahun, kadar kolagen menurun sekitar 1,5% per tahun. Memasuki usia 60-an, Anda mungkin telah kehilangan hingga 50% dari total kolagen Anda, yang mengakibatkan kulit kendur dan lebih rapuh.

Untuk mengatasinya, inovasi terbaru dalam suplemen anti-penuaan kini lebih berfokus pada **Kolagen Tripeptida (CTP)** dibandingkan dengan Peptida Kolagen (CP).

- **Penyerapan Cepat:** CTP memiliki ukuran molekul ultra-kecil (<500 Da), memungkinkannya untuk diserap dalam waktu kurang dari 30 menit, yaitu 4x lebih cepat dibandingkan Peptida Kolagen.
- **Bioavailabilitas Lebih Tinggi:** Ini 15x lebih bioavailabilitas daripada Peptida Kolagen.

2. Bangkitkan Mikrosirkulasi Alami Kulit Anda

Seiring bertambahnya usia, mikrosirkulasi kulit dapat menurun hingga 40%, memperlambat pengiriman oksigen dan nutrisi sekaligus memungkinkan penumpukan racun.

Ekstrak Bilberry menjadi salah satu bahan yang berperan penting dalam mengatasi kondisi ini. Kaya akan antioksidan seperti anthocyanidins and proanthocyanidins, antosianidin dan proantosianidin, ekstrak ini meningkatkan aliran darah untuk menyegarkan kulit yang tampak lelah serta mengembalikan kilau sehat dan bercahaya dari dalam ke luar.

3. Lindungi Kulit Anda dari Kerusakan Akibat Sinar Matahari dan Noda Gelap

Paparan sinar UV jangka panjang merupakan salah satu faktor yang paling agresif. Sinar UV-A menembus lebih dalam untuk merusak kolagen serta elastin, sedangkan UV-B menyebabkan kemerahan permukaan dan pigmentasi. Namun, selain faktor eksternal, kulit juga rentan terhadap pemicu internal.

Perubahan hormonal akibat stres, menopause, perimenopause, atau kehamilan dapat meningkatkan kadar kortisol dan estrogen. Fluktuasi ini memberi sinyal pada tubuh untuk memproduksi melanin secara berlebih sehingga menyebabkan hiperpigmentasi.

- **Ekstrak Jeruk Merah:** Menargetkan pemicu eksternal, bahan luar biasa asal Italia ini dapat mengurangi kemerahan kulit akibat sinar UV dan menekan produksi melanin.
- **Ekstrak Zaitun & Akar Manis:** Membantu membersihkan kulit Anda dari dalam ke luar. Bahan aktifnya, Hydroxytyrosol and Glycyrrhizin, menenangkan peradangan serta menghentikan produksi melanin berlebih yang disebabkan oleh pemicu internal seperti stres, penuaan, dan hormon.

4. Hidrasi dari Dalam dan Lindungi dari Kerusakan Akibat Gula

Kulit kusam dan kurang bercahaya sering kali disebabkan oleh melemahnya lapisan pelindung kulit. Salah satu penyebabnya adalah glikasi, yaitu proses ketika molekul gula berlebih berikatan dengan kolagen sehingga membuatnya kaku dan rapuh.

- **Phytoceramide:** Meskipun Asam Hialuronat adalah standar emas untuk hidrasi permukaan, Phytoceramide dari Ekstrak Gandum bertindak sebagai 'lem internal' yang mengunci kelembapan tersebut ke lapisan dermis yang lebih dalam.
- **Anti-Glikasi:** Ekstrak Zaitun dan Akar Manis membantu mengurangi Advanced Glycation End Products (AGEs), menjaga kulit tetap kenyal daripada kasar dan berkerut.

Mengembalikan Kekenyalan Awet Muda Anda

Memperlambat penuaan kulit setelah usia 20 tahun bukan hanya tentang apa yang Anda oleskan pada kulit Anda, tetapi apa yang Anda konsumsi. Dengan menggabungkan nutrisi lanjutan seperti Kolagen Tripeptida dan ekstrak botani pelindung, Anda dapat memperkuat lapisan pelindung kulit Anda, membersihkan pigmentasi, serta mengembalikan kekenyalan awet muda yang sulit didapat tersebut.

Referensi:

- Cassinese, C., Gomila, S., & Tormo, M. A. (2007). The effect of olive and licorice extracts on glycation and melanin production. *Fitoterapia*, 78(3), 220–225.
- Choi, F. D., Sung, C. T., Juhasz, M. L., & Mesinkovsk, N. A. (2021). Oral collagen supplementation: A systematic review of dermatological applications. *Journal of Cosmetic Dermatology*, 20(1), 17–28.
- Hellstrom, J. K., Mattila, P. H., & Karjalainen, R. O. (2024). Anthocyanins in bilberry extract and their impact on microcirculation. *Journal of Berry Research*, 14(1), 12–25.
- Kwon, S. H., & Kim, B. J. (2022). Effects of oral intake of phytoceramides on skin barrier function. *Nutrients*, 14(12), 2415.
- Pugliese, A., Tomas-Barberan, F. A., & Truchado, P. (2013). Antioxidant activity of red orange extract in skin protection. *Oxidative Medicine and Cellular Longevity*, 2013, 745269.
- Sontakke, S., Jung, J., Padhye, S., & Ervene, J. (2016). Clinical efficacy of collagen tripeptide in skin elasticity and hydration. *Journal of Functional Foods*, 24, 45–52.
- Subramanian, A., & Nanthakumar, V. (2021). Role of collagen tripeptide in skin rejuvenation. *Plastic and Aesthetic Research*, 8, 22.
- Wang, Z., & Li, Y. (2019). Collagen tripeptide: A new anti-aging strategy. *Aging and Disease*, 10(6), 1215–1224.



BEYUL

UV PROTECTION
SPF 50+ PA++++

Enriched with
γ-PGA & Postbiotics



BEYUL

HYDRATING
INTENSIVE
AMPOULE

Enriched with
+PGA & Peptides



BEYONCÉ

HYDRATING
INTENSIVE
CREAM

Enriched with
Y-PGA & Postbiotics



BEYUL

HYDRATING
GENTLE
CLEANSING OIL

Enriched with
γ-PGA & Postbiotics



BEYUL

HYDRATING
TONING LOTION
WITH B. PROBIOTICA



BEYUL

HYDRATING
INTENSIVE
LIP CARE

Enriched with
γ-PGA & Postbiotics



BEYUL

HYDRATING
CLEANSING GEL

Enriched with
Y-PGA & Postbiotics



BEYUL

HYDRATING
CLEANSING FOAM

Enriched with
 γ -PGA & Postbiotics

Dasar-Dasar Kulit: Mengapa Kekuatan Barrier, Hidrasi & pH Penting untuk Kesehatan Kulit

Kulit yang sehat bergantung pada barrier yang kuat, didukung oleh hidrasi yang tepat dan pH yang seimbang.

Kulit yang sehat adalah kulit yang berfungsi secara optimal. Di luar penampilan, kekuatan barrier, hidrasi, dan pH memainkan peran penting dalam melindungi kulit, menjaga keseimbangan kelembapan, mengatur lingkungannya, serta mendukung proses perbaikan. Memahami dasar-dasar ini membangun fondasi yang kuat untuk edukasi dan perawatan kulit yang efektif.

Perkuat Skin Barrier Anda untuk Perlindungan Tahan Lama

Memperkuat skin barrier memastikan lapisan ini terbentuk dengan baik dan berfungsi efektif, membantu mencegah hilangnya kelembapan sekaligus mempertahankan kulit dari stresor eksternal seperti bakteri, alergen, polusi, dan paparan sinar UV.

Untuk mendukung barrier ini, masukkan produk ini ke dalam rutinitas Anda:

BEYUL UV PROTECTION SPF 50+ PA++++

- Sunscreen (tabir surya) hibrida yang memadukan filter mineral dan kimiawi
- Memberikan perlindungan spektrum luas terhadap sinar UVA maupun UVB
- Cocok untuk sebagian besar jenis kulit, termasuk kulit sensitif
- Menawarkan kelembutan tabir surya mineral dan tekstur ringan dari tabir surya kimiawi
- Tambahan γ -PGA, Postbiotics (Postbiotik), dan ekstrak botani Jeju memberikan hidrasi tahan lama

BEYUL HYDRATING INTENSIVE AMPOULE

- Peningkat kelembapan mendalam yang membanjiri kulit dengan hidrasi tahan lama
- γ -PGA menghidrasi secara mendalam dan mengembalikan kelembapan kulit
- Postbiotics menyeimbangkan mikrobioma kulit dan memperkuat skin barrier
- Menenangkan kulit sensitif serta meningkatkan kehalusan dan kenyamanan kulit

BEYUL HYDRATING INTENSIVE CREAM

- Krim kaya kelembapan yang menutrisi kulit
- Memberikan hidrasi untuk meredakan rasa ketat/tertarik dan kering seketika
- Diperkaya dengan γ -PGA dan postbiotics untuk kelembapan dan keseimbangan kulit
- Ekstrak botani yang menenangkan membantu memulihkan kelembutan, kehalusan, dan kekenyalan kulit

Seimbangkan Hidrasi Kulit Anda untuk Kenyamanan Tahan Lama

Hidrasi kulit yang seimbang bergantung pada Faktor Pelembap Alami (Natural Moisturizing Factors / NMF) dan lipid kulit untuk menahan air, mencegah kekeringan, dan mendukung fungsi kulit yang sehat. NMF bekerja seperti spons di dalam kulit Anda, menarik dan menyimpan air untuk menjaga hidrasi. Ketika tingkat hidrasi seimbang, kulit berfungsi secara optimal, dengan pembaruan yang lebih halus dan kenyamanan yang tahan lama.

Jika kulit Anda mudah kehilangan kelembapan, pertimbangkan ini:

BEYUL HYDRATING GENTLE CLEANSING OIL

- Pembersih minyak selembut sutra yang diperkaya dengan 11 minyak botani menyeimbangkan hidrasi kulit
- Membersihkan riasan, tabir surya, sebum berlebih, dan kotoran dengan lembut tanpa menghilangkan minyak alami kulit

- γ -PGA melindungi kulit dengan mengunci kelembapan dan mencegah dehidrasi setelah pembersihan. Hasilnya, kulit terasa nyaman dan terhidrasi

BEYUL HYDRATING TONING LOTION

- Toner persiapan yang memberikan kelembapan secara instan pada kulit setelah dibersihkan
- 8 jenis Asam Hialuronat (Hyaluronic Acid) dalam toning lotion ini melembutkan kulit dan mendukung Faktor Pelembap Alami (NMF)
- Meningkatkan penyerapan ampul dan pelembap yang diaplikasikan setelahnya

BEYUL HYDRATING INTENSIVE LIP CARE

- Perawatan bibir menutrisi yang dipadukan dengan Olive Squalane
- Melembapkan bibir kering dan pecah-pecah secara mendalam, serta menyamarkan garis halus
- Membuat bibir Anda tampak penuh (plump), bercahaya, dan kenyal sepanjang hari

Mengapa pH Kulit Itu Penting

Kulit yang sehat mempertahankan pH yang sedikit asam, yang melindungi barrier dan mendukung mikrobioma kulit. Ketika pH kulit seimbang, ini akan mengurangi kekeringan, sensitivitas, jerawat, dan iritasi. Hidrasi yang tepat memainkan peran penting dalam menjaga keseimbangan ini dengan menstabilkan tingkat kelembapan, mengatur produksi sebum, dan mendukung struktur kulit.

Gunakan ini saat kulit Anda terasa tidak seimbang:

BEYUL HYDRATING GENTLE CLEANSING OIL

- Pembersih gel hidrasi lembut yang mengangkat kotoran, riasan ringan, dan minyak berlebih tanpa mengganggu pH alami kulit
- Formula yang sedikit asam mendukung dan melindungi skin barrier

- Postbiotics membantu menyeimbangkan mikrobioma kulit, mengurangi kekeringan dan iritasi
- Cocok untuk penggunaan sehari-hari pada kulit normal, kombinasi, dan dehidrasi
- Membuat kulit terasa bersih, nyaman, dan segar

BEYUL HYDRATING CLEANSING FOAM

- Pembersih busa yang kaya untuk memberikan pembersihan mendalam
- pH yang sedikit lebih tinggi, secara efektif mengangkat sebum berlebih, tabir surya, dan kotoran yang lebih membandel
- Diformulasikan dengan ekstrak Centella Asiatica untuk langsung menenangkan dan meredakan kulit
- Ideal untuk jenis kulit normal, kombinasi, dan berminyak
- Membuat kulit bersih dan segar

Kesimpulannya, kulit yang sehat bergantung pada barrier yang kuat, hidrasi yang seimbang, dan pH yang tepat untuk berfungsi secara efektif. Menjaga dasar-dasar ini melindungi kulit, mendukung retensi kelembapan, mengatur lingkungannya, dan mendorong perbaikan, membentuk fondasi untuk kesehatan dan ketahanan kulit jangka panjang.

Skin barrier yang kuat, hidrasi yang seimbang, dan pH yang sehat menciptakan garis pertahanan pertama kulit. Setelah fondasi ini stabil, langkah selanjutnya adalah memahami bagaimana kulit mengatur produksi minyak, memperbarui dirinya sendiri, dan tetap tenang, yang akan kita bahas di artikel berikutnya.

Rujukan

1. Baker, Paola, et al. "Skin Barrier Function: The Interplay of Physical, Chemical, and Immunologic Properties." *Cells*, vol. 12, no. 23, 30 Nov. 2023, p. 2745, <https://doi.org/10.3390/cells12232745>
2. Rajkumar, Jeffrey, et al. "The Skin Barrier and Moisturization: Function, Disruption, and Mechanisms of Repair." *Skin Pharmacology and Physiology*, vol. 36, no. 4, 15 Sept. 2023, pp. 174–185, <https://doi.org/10.1159/000534136>
3. Wojak, Terri. "The Impact of the Skin Barrier." *Skin Inc.*, 23 Oct. 2024, <https://www.skininc.com/science/physiology/article/22917737/the-impact-of-the-skin-barrier>
4. Mijaljica, Dalibor, et al. "The Origin, Intricate Nature, and Role of the Skin Surface pH (pHSS) in Barrier Integrity, Eczema, and Psoriasis." *Cosmetics*, vol. 12, no. 1, 2025, p. 24, <https://doi.org/10.3390/cosmetics12010024>
5. Rajkumar, Jeffrey, et al. "The Skin Barrier and Moisturization: Function, Disruption, and Mechanisms of Repair." *Skin Pharmacology and Physiology*, vol. 36, no. 4, Nov. 2023, pp. 174–185, <https://doi.org/10.1159/000534136>
6. Camilion, Jose V., et al. "Physiological, Pathological, and Circadian Factors Impacting Skin Hydration." *Cureus*, vol. 14, no. 8, 4 Aug. 2022, p. e27666, <https://doi.org/10.7759/cureus.27666>
7. Choi, Eung Ho, and Hyun Kang. "Importance of Stratum Corneum Acidification to Restore Skin Barrier Function in Eczematous Diseases." *Annals of Dermatology*, vol. 36, no. 1, Feb. 2024, pp. 1–8, <https://doi.org/10.5021/ad.23.078>
8. "Acid Mantle." *Wikipedia*, 7 Aug. 2025, en.wikipedia.org/wiki/Acid_mantle.
9. Yun, Jenny S. W., and Rosemary Nixon. "Skin Barrier Function." *DermNet*, Mar. 2021, <https://dermnetnz.org/topics/skin-barrier-function>

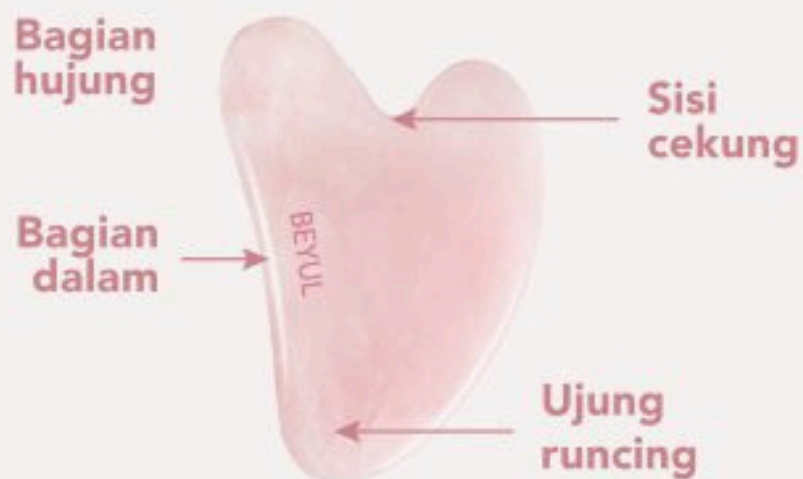

Langkah Mudah Menggunakan BEYUL Gua Sha Board



Langkah 1: Tempatkan sisi cekung alat pada tengah dagu, lalu geser perlahan mengikuti garis rahang menuju telinga. Ulangi 6 kali di setiap sisi.



Langkah 2: Tempatkan bagian hujung gua sha di samping hidung, lalu berikan tekanan ringan selama 5 detik.



Langkah 3: Gunakan bagian dalam gua sha, mulai dari sisi hidung lalu geser ke arah luar menuju telinga. Ulangi 6 kali di setiap sisi.



Langkah 4: Tempatkan bagian dalam gua sha, berikan tekanan ringan, lalu geser perlahan dari sudut dalam mata ke arah luar menuju pelipis. Ulangi 6 kali di setiap sisi.



Langkah 5: Tempatkan bagian cekung alat di antara kedua alis, berikan tekanan ringan, lalu tahan selama 5 detik.



Langkah 6: Gunakan bagian cekung alat, mulai dari bagian dalam alis lalu geser ke arah luar mengikuti bentuk alis. Ulangi 6 kali di setiap sisi.



Langkah 7: Tempatkan bagian dalam gua sha di dahi. Mulai dari bagian tengah, lalu geser ke atas dari alis menuju garis rambut. Ulangi 6 kali di setiap bagian.



Langkah 8: Tempatkan bagian dalam gua sha di dahi. Mulai dari bagian tengah, lalu geser ke arah luar menuju pelipis. Ulangi 6 kali di setiap bagian.



Langkah 9: Akhiri pijatan dengan menggeser gua sha ke bawah di sepanjang sisi leher menuju tulang selangka. Ulangi 6 kali di setiap sisi.

Gua Sha untuk Pemula: 9 Langkah Sederhana Menuju Kulit Kencang dan Glowing

Temukan rahasia wajah tirus dan glowing melalui kearifan kuno Gua Sha. Ini bukan sekadar tren perawatan kulit biasa, melainkan sebuah ritual ritmis yang memadukan teknik lymphatic drainage (drainase limfatik) dengan relaksasi mendalam.

Cecily Braden, seorang ahli estetika holistik dan pendidik spa asal New York, menyebutkan bahwa praktik ini dapat membantu menyamarkan tampilan garis halus sekaligus mendukung proses detoksifikasi alami kulit. Dengan kata lain, Gua Sha dapat membuat wajah Anda terlihat lebih segar dan tidak tampak lelah.

Dengan teknik yang tepat, Anda juga dapat memperlancar aliran darah serta merelaksasi otot-otot wajah yang tegang, bahkan cukup di depan cermin kamar mandi Anda. Ikuti panduan visual kami di bawah ini untuk mempelajari cara menggerakkan alat Gua Sha demi mendapatkan kulit yang awet muda dan bertenaga.

Apa saja manfaat Gua Sha?

Gua Sha (yang berarti "mengikis") tidak hanya bermanfaat untuk kecantikan permukaan kulit saja. Menurut studi oleh Ahn et al., pijatan Gua Sha dapat membantu memperbaiki kontur wajah dengan menjangkau jaringan yang lebih dalam untuk merelaksasi otot yang tegang dan mengurangi pembengkakan otot—berbeda dengan alat lain yang hanya berfokus pada permukaan kulit.

Dengan memberikan tekanan ringan yang terarah, Anda juga dapat membantu mendorong cairan yang mengendap (limfa) menjauh dari wajah, yang berfungsi mengurangi tampilan wajah sembab (puffy) sekaligus membuat warna kulit tampak lebih cerah.

Tips Pro Gua Sha:

- Kuncinya adalah “Licin”: Jangan pernah menggunakan Gua Sha pada kulit kering tanpa pelumas. Kami merekomendasikan penggunaan **BEYUL Hydrating Intensive Cream** untuk mencegah iritasi sekaligus melindungi skin barrier Anda.
- Atur Sudut Kemiringan: Bayangkan alat Anda seperti pesawat yang akan lepas landas, bukan pisau yang sedang memotong kue. Jaga alat pada sudut 15° (hampir rata dengan kulit) untuk hasil yang lebih optimal.
- Dengarkan Kulit Anda: Ritual ini seharusnya terasa seperti pijatan yang menenangkan, bukan olahraga berat. Gunakan tekanan lembut hingga sedang. Jika kulit memerah dalam waktu lama, itu tandanya Anda harus mengurangi tekanan.

Referensi:

Jin, Meng, and Audrey Noble. “The Expert Guide on How to Gua Sha.” Vogue, 11 Nov. 2023

*Ahn, Sun-hee, et al. “Comparative Effects of Facial Roller and Gua Sha Massage on Facial Contour, Muscle Tone, and Skin Elasticity: Randomized Controlled Trial.” *Journal of Cosmetic Dermatology*, vol. 24, no. 6, 2025, article e70236, Wiley, doi:10.1111/jocd.70236.*



BEYANG

IP-PA1 CREAM

MENYEGARKAN | MELEMBAPKAN | MEREMAJAKAN

Diperkaya dengan antioksidan kuat dan IP-PA1 untuk kulit yang kekal sihat, anjal, dan awet muda. Bebas bahan kimia berbahaya.



Melegakan dan meredakan kulit kering serta-merta



Menguatkan lapisan penghalang kulit



Menggalakkan pembaharuan kulit



Melembapkan kulit jangka lama



Sesuai untuk kulit sensitif



BEYANG

IP-PA1
CREAM

Intensive Skin Therapy

50g

BEYANG

IP-PA1
CREAM

Intensive Skin Therapy

50g



BEYANG

IP-PAT
CREAM

Intensive Skin Therapy

50g

Menutrisi, Melembapkan, dan Meremajakan: Panduan Lengkap BEYANG IP-PA1 CREAM

Apakah kamu lelah menghadapi kulit yang terus mengelupas, tumit kasar, atau area kulit kusam dan bersisik yang tidak kunjung hilang? Banyak orang mengalami masalah lapisan pelindung kulit yang melemah, sehingga kelembapan mudah menguap dan membuat kulit rentan terhadap iritasi dari luar serta penuaan dini.

BEYANG IP-PA1 CREAM adalah krim perawatan kulit kering buatan Jepang yang diformulasikan untuk menenangkan dan mengatasi kekeringan sekaligus memperkuat lapisan pelindung kulit. Krim ini juga dapat digunakan sebagai bagian dari rutinitas harian untuk membantu menjaga kelembapan kulit yang sehat serta mencegah kulit kering sebelum terjadi. Baik untuk mengatasi siku kering maupun mencari krim untuk tumit kasar, formula ini memberikan perawatan ekstra pada area kulit yang kering.

Berikut adalah jawaban atas beberapa pertanyaan umum tentang bagaimana **BEYANG IP-PA1 CREAM** dapat mendukung rutinitas perawatan kulit kamu.

1. Apa saja bahan aktif utamanya?

Krim ini mengandung IP-PA1, yaitu ekstrak gandum fermentasi, serta Bidens Pilosa, tanaman berbunga herbal yang dikenal memiliki sifat menenangkan kulit dan antioksidan.

2. Bagaimana bahan IP-PA1 meningkatkan kondisi kulit?

IP-PA1 mendorong pertumbuhan fibroblas, yaitu sel jaringan kulit yang berperan dalam produksi kolagen, elastin, dan asam hialuronat.

Penelitian menunjukkan bahwa IP-PA1 dapat meningkatkan faktor pertumbuhan fibroblas hingga 10 kali lipat dan meningkatkan kadar asam hialuronat hingga 4 kali lipat, yang membantu menjaga kelembapan serta meregenerasi kulit.

Studi lain oleh Wakame et al. pada tahun 2015 menemukan bahwa IP-PA1 dapat mengurangi peradangan. Bahan ini membantu mencegah reaksi berlebihan sel inflamasi, sehingga dapat mengurangi kemerahan dan iritasi.

3. Bagaimana Bidens Pilosa membantu kulit?

Bidens Pilosa yang digunakan dalam krim ini dibudidayakan di Pulau Miyako, Okinawa, Jepang, dan dikenal karena sifat antiinflamasi alaminya. Kandungan ini memberikan antioksidan yang kuat serta efek menenangkan, yang mendukung kesehatan kulit secara keseluruhan dan membantu melawan tanda-tanda penuaan dini.

4. Apa saja manfaat utama BEYANG IP-PA1 CREAM?

BEYANG IP-PA1 CREAM membantu menutrisi, melembapkan, dan meremajakan kulit dengan memberikan kelembapan yang tahan lama sekaligus memperkuat lapisan pelindung kulit. Formulanya dirancang untuk:

- Menenangkan dan meredakan kulit kering secara instan
- Memperkuat lapisan pelindung alami kulit
- Meningkatkan regenerasi kulit
- Memberikan kelembapan tahan lama
- Perawatan lembut untuk kulit sensitif

5. Masalah kulit apa saja yang dapat dibantu oleh krim ini?

Krim ini membantu mengatasi berbagai masalah kulit umum, termasuk:

- Kulit mengelupas, kusam, dan bersisik
- Tumit kasar dan siku kering
- Kulit kering di sekitar kutikula kuku
- Area kulit kering yang membandel

6. Bagaimana krim ini melindungi kulit dari lingkungan?

Krim ini memperkuat lapisan pelindung kulit, sehingga membantu mencegah masuknya iritan dari luar sekaligus mengurangi kehilangan kelembapan.

7. Bagaimana cara menggunakannya dalam rutinitas?

Oleskan secukupnya pada kulit, lalu pijat dengan lembut hingga meresap sempurna. Untuk hasil terbaik, gunakan setiap hari sebagai bagian dari rutinitas perawatan kulit untuk menjaga kelembapan dan mencegah kulit kering.

Krim ini sangat bermanfaat untuk tangan, yang sering terpapar cuci tangan, faktor lingkungan, dan kekeringan sepanjang hari.

8. Apakah aman untuk kulit sensitif?

Ya. Formulanya dirancang lembut dan cocok untuk kulit sensitif, serta diformulasikan tanpa bahan kimia berbahaya yang berpotensi menyebabkan iritasi.

9. Apakah BEYANG IP-PA1 CREAM bisa digunakan di wajah?

BEYANG IP-PA1 CREAM memiliki tekstur yang kaya dan menenangkan, dirancang untuk memberikan kelembapan intens secara instan pada kulit kering. Meskipun telah diuji aman dan lembut, teksturnya yang emolien membuatnya lebih cocok digunakan pada area tubuh yang membutuhkan hidrasi ekstra.

Oleh karena itu, krim ini umumnya direkomendasikan untuk digunakan pada area seperti tangan, siku, tumit, dan bagian kulit kering lainnya, dibandingkan untuk penggunaan di wajah.

Pelindung Harian untuk Kulitmu

Jika kamu sedang menghadapi ketidaknyamanan akibat kulit mengelupas, frustrasi karena tumit kasar, atau sekadar ingin menjaga kulit tetap lembut dan terhidrasi setiap hari, **BEYANG IP-PA1 CREAM** memberikan kelembapan intens sekaligus mendukung pemulihan kulit kering.

Dengan menggabungkan kekuatan regeneratif IP-PA1 dan perlindungan menenangkan dari *Bidens Pilosa*, formula ini tidak hanya memberikan kelembapan sementara, tetapi juga manfaat jangka panjang.

Krim ini membantu memperkuat lapisan pelindung alami kulit untuk kesehatan dan ketahanan kulit yang lebih baik. Jangan biarkan kulit kering dan bersisik menghambat aktivitasmu. Berikan kulitmu perawatan ekstra yang layak didapatkan dengan solusi lembut buatan Jepang ini.

Penafian: Kesehatan Anda adalah aset yang paling berharga. Meskipun kami sangat bangga dengan kualitas produk AULORA, BElixz, BEYUL, dan BEYANG, informasi yang kami sampaikan bertujuan untuk mendukung perjalanan hidup sehat Anda, bukan untuk menggantikan saran medis profesional. Produk kami dirancang untuk menunjang kebugaran secara umum dan tidak ditujukan untuk mengobati penyakit atau kondisi medis tertentu. Silakan berkonsultasi dengan tenaga kesehatan profesional untuk mengetahui bagaimana produk kami dapat disesuaikan dengan kebutuhan pribadi Anda.

Referensi:

1. Wakame, Koji et al. "Immunopotentiator from *Pantoea agglomerans* Prevents Atopic Dermatitis Induced by *Dermatophagoides farinae* Extract in NC/Nga Mouse." *Anticancer research* vol. 35,8 (2015): 4501-8.
2. Taniguchi, Yoshie et al. "Utility and safety of LPS-based fermented flour extract as a macrophage activator." *Anticancer research* vol. 29,3 (2009): 859-64.



SEOUL KOREA
BE LIFESTYLE TRAVEL IN DAYS 4 NIGHTS
QUALIFYING PERIOD: 01/2 2024 - 01/7 2024

Ambassador Suhaila

I've achieved **38%** to Seoul, Korea
How about you?

SEOUL KOREA
BE LIFESTYLE TRAVEL IN DAYS 4 NIGHTS
QUALIFYING PERIOD: 01/2 2024 - 01/7 2024

DCA King Hua

I've achieved **25%** to Seoul, Korea
How about you?

SEOUL KOREA
BE LIFESTYLE TRAVEL IN DAYS 4 NIGHTS
QUALIFYING PERIOD: 01/2 2024 - 01/7 2024

EA Edlyn

I've achieved **66%** to Seoul, Korea
How about you?

SEOUL KOREA
BE LIFESTYLE TRAVEL IN DAYS 4 NIGHTS
QUALIFYING PERIOD: 01/2 2024 - 01/7 2024

**RCA ANISHA
RCA KARTHIK**

I've achieved **79.5%** to Seoul, Korea
How about you?

SEOUL KOREA
BE LIFESTYLE TRAVEL IN DAYS 4 NIGHTS
QUALIFYING PERIOD: 01/2 2024 - 01/7 2024

**ECA Lubaina Zakaria
ECA Wahid Kahar**

We've Achieved **25%** to Seoul, Korea
How about you?

SEOUL KOREA
BE LIFESTYLE TRAVEL IN DAYS 4 NIGHTS
QUALIFYING PERIOD: 01/2 2024 - 01/7 2024

ECA HIDAYAH

I've achieved **13%** to Seoul, Korea
How about you?

SEOUL KOREA
BE LIFESTYLE TRAVEL IN DAYS 4 NIGHTS
QUALIFYING PERIOD: 01/2 2024 - 01/7 2024

**Sapphire Ambassador/Supervisor Handau
Sapphire Ambassador/Job Sinchang**

I've achieved **31%** to Seoul, Korea
How about you?

SEOUL KOREA
BE LIFESTYLE TRAVEL IN DAYS 4 NIGHTS
QUALIFYING PERIOD: 01/2 2024 - 01/7 2024

RCA Meina SE

Saya telah mencapai **44%** menuju Seoul, Korea bagaimana dengan anda?

SEOUL KOREA
BE LIFESTYLE TRAVEL IN DAYS 4 NIGHTS
QUALIFYING PERIOD: 01/2 2024 - 01/7 2024

DCA Mary Lee

I've achieved **33%** to Seoul, Korea
How about you?

SEOUL KOREA
BE LIFESTYLE TRAVEL IN DAYS 4 NIGHTS
QUALIFYING PERIOD: 01/2 2024 - 01/7 2024

**DCA Tan Kim Guan
DCA Tan Bian**

Join Me I've achieved **46%** to Seoul, Korea
How about you?

SEOUL KOREA
BE LIFESTYLE TRAVEL IN DAYS 4 NIGHTS
QUALIFYING PERIOD: 01/2 2024 - 01/7 2024

**DCA Tan Kim Guan
DCA Tan Bian**

I've achieved **20%** to Seoul, Korea
How about you?

SEOUL KOREA
BE LIFESTYLE TRAVEL IN DAYS 4 NIGHTS
QUALIFYING PERIOD: 01/2 2024 - 01/7 2024

ECA Goh Kah Lian

I've achieved **58%** to Seoul, Korea
How about you?

SEOUL KOREA
BE LIFESTYLE TRAVEL IN DAYS 4 NIGHTS
QUALIFYING PERIOD: 01/2 2024 - 01/7 2024

SA ANDRIAN ESATZ

I've achieved **34.85%** to Seoul, Korea
How about you?

Mereka sedang meraih
LIBURAN GRATIS
Anda macam mana?

SEOUL KOREA
BE LIFESTYLE TRAVEL IN DAYS 4 NIGHTS
QUALIFYING PERIOD: 01/2 2024 - 01/7 2024

RCA Amal H

I've achieved **49.6%** to Seoul, Korea
How about you?

SEOUL KOREA
BE LIFESTYLE TRAVEL IN DAYS 4 NIGHTS
QUALIFYING PERIOD: 01/2 2024 - 01/7 2024

SA Jemia binti Awat

I've achieved **22%** to Seoul, Korea
How about you?

SEOUL KOREA
BE LIFESTYLE TRAVEL IN DAYS 4 NIGHTS
QUALIFYING PERIOD: 01/2 2024 - 01/7 2024

RCA Tammy Wong

I've achieved **37%** to Seoul, Korea
How about you?

SEOUL KOREA
BE LIFESTYLE TRAVEL IN DAYS 4 NIGHTS
QUALIFYING PERIOD: 01/2 2024 - 01/7 2024

DCA Fenny Christina & Fedrick Tandilawan

I've achieved **50%** to Seoul, Korea
How about you?

SEOUL KOREA
BE LIFESTYLE TRAVEL IN DAYS 4 NIGHTS
QUALIFYING PERIOD: 01/2 2024 - 01/7 2024

SA Edi Chriscia

I've achieved **71%** to Seoul, Korea

SEOUL KOREA
BE LIFESTYLE TRAVEL IN DAYS 4 NIGHTS
QUALIFYING PERIOD: 01/2 2024 - 01/7 2024

Junh Non Rahn and Farawiyah

I've achieved **58%** to Seoul, Korea
How about you?

SEOUL KOREA
BE LIFESTYLE TRAVEL IN DAYS 4 NIGHTS
QUALIFYING PERIOD: 01/2 2024 - 01/7 2024

ECA Carolin Holanda

Saya telah mencapai **24%** menuju Seoul, Korea bagaimana dengan anda?

SEOUL KOREA
BE LIFESTYLE TRAVEL IN DAYS 4 NIGHTS
QUALIFYING PERIOD: 01/2 2024 - 01/7 2024

Ambassador NaEa

I've achieved **25%** to Seoul, Korea
How about you?

SEOUL KOREA
BE LIFESTYLE TRAVEL IN DAYS 4 NIGHTS
QUALIFYING PERIOD: 01/2 2024 - 01/7 2024

RCA Jetty Kumala

Saya telah mencapai **29%** menuju Seoul, Korea bagaimana dengan anda?

SEOUL KOREA
BE LIFESTYLE TRAVEL IN DAYS 4 NIGHTS
QUALIFYING PERIOD: 01/2 2024 - 01/7 2024

CCA Yuki

I've achieved **67%** to Seoul, Korea
How about you?

SEOUL KOREA
BE LIFESTYLE TRAVEL IN DAYS 4 NIGHTS
QUALIFYING PERIOD: 01/2 2024 - 01/7 2024

SA LIN XIAO LING

I've achieved **50%** to Seoul, Korea
How about you?

SEOUL KOREA
BE LIFESTYLE TRAVEL IN DAYS 4 NIGHTS
QUALIFYING PERIOD: 01/2 2024 - 01/7 2024

RCA LENA NAYAN

I've achieved **28%** to Seoul, Korea
How about you?

SEOUL KOREA
BE LIFESTYLE TRAVEL IN DAYS 4 NIGHTS
QUALIFYING PERIOD: 01/2 2024 - 01/7 2024

RCA IYAN

I've achieved **25%** to Seoul, Korea
How about you?

BE a WORLD Traveller

SEOUL

KOREA

BE LIFESTYLE TRAVEL (6 DAYS 4 NIGHTS)
QUALIFYING PERIOD:
SV'2 2026 - SV'7 2026

Ambassador
Suhaila

I've achieved
38%
to Seoul, Korea
How about you?

BE a WORLD Traveller

SEOUL

KOREA

BE LIFESTYLE TRAVEL (6 DAYS 4 NIGHTS)
QUALIFYING PERIOD:
SV'2 2026 - SV'7 2026

DCA King Hua

I've achieved
25%
to Seoul, Korea
How about you?

BE a WORLD Traveller

SEOUL

KOREA

BE LIFESTYLE TRAVEL (6 DAYS 4 NIGHTS)
QUALIFYING PERIOD:
SV'2 2026 - SV'7 2026

EA Edlyn

I've achieved
66%
to Seoul, Korea
How about you?

BE a WORLD Traveller

SEOUL

KOREA

BE LIFESTYLE TRAVEL (6 DAYS 4 NIGHTS)
QUALIFYING PERIOD:
SV'2 2026 - SV'7 2026

Sapphire Ambassador Sapai Chandau
Sapphire Ambassador Job Sinchang

B.O.S

I've achieved
31%
to Seoul, Korea
How about you?

BE a WORLD Traveller

BE a WORLD Traveller

SEOUL

KOREA

BE LIFESTYLE TRAVEL (6 DAYS 4 NIGHTS)
QUALIFYING PERIOD:
SV'2 2026 - SV'7 2026

DCA Mary Lee

I've achieved
33%
to Seoul, Korea
How about you?

BE a WORLD Traveller

SEOUL

KOREA

BE LIFESTYLE TRAVEL (6 DAYS 4 NIGHTS)
QUALIFYING PERIOD:
SV'2 2026 - SV'7 2026

SA AMIRAH IZZATI

I've achieved
34.85%
to Seoul, Korea
How about you?

BE a WORLD Traveller

SEOUL

KOREA

BE LIFESTYLE TRAVEL (6 DAYS 4 NIGHTS)
QUALIFYING PERIOD:
SV'2 2026 - SV'7 2026

CCA Yuki

I've achieved
67%
to Seoul, Korea
How about you?

BE a WORLD Traveller

SEOUL

KOREA

BE LIFESTYLE TRAVEL (6 DAYS 4 NIGHTS)
QUALIFYING PERIOD:
SV'2 2026 - SV'7 2026

SA LIN XIAO LING

I've achieved
50%
to Seoul, Korea
How about you?

BE a WORLD Traveller

SEOUL

KOREA

BE LIFESTYLE TRAVEL (6 DAYS 4 NIGHTS)
QUALIFYING PERIOD:
SV'2 2026 - SV'7 2026

RCA ANISHA
RCA KARTHIK

I've achieved

79.5 %
to Seoul, Korea
How about you?

BE a WORLD Traveller

SEOUL

KOREA

BE LIFESTYLE TRAVEL (6 DAYS 4 NIGHTS)
QUALIFYING PERIOD:
SV'2 2026 - SV'7 2026

ECA Lubaina Zakaria
ECA Wahid Kahar

We've Achieved

25 %
to Seoul, Korea
How about you?

BE a WORLD Traveller

SEOUL

KOREA

BE LIFESTYLE TRAVEL (6 DAYS 4 NIGHTS)
QUALIFYING PERIOD:
SV'2 2026 - SV'7 2026

ECA HIDAYAH

I've achieved

13 %
to Seoul, Korea
How about you?

BE a WORLD Traveller

SEOUL

KOREA

BE LIFESTYLE TRAVEL (6 DAYS 4 NIGHTS)
QUALIFYING PERIOD:
SV'2 2026 - SV'7 2026

Join Me

I've achieved

46 %
to Seoul, Korea
How about you?

BE a WORLD Traveller

SEOUL

KOREA

BE LIFESTYLE TRAVEL (6 DAYS 4 NIGHTS)
QUALIFYING PERIOD:
SV'2 2026 - SV'7 2026

DCA Tan Kim Guan
DCA Tan Bian

I've achieved

20 %
to Seoul, Korea
How about you?

BE a WORLD Traveller

SEOUL

KOREA

BE LIFESTYLE TRAVEL (6 DAYS 4 NIGHTS)
QUALIFYING PERIOD:
SV'2 2026 - SV'7 2026

ECA Goh Kah Lian

I've achieved

58 %
to Seoul, Korea
How about you?

BE a WORLD Traveller

SEOUL

KOREA

BE LIFESTYLE TRAVEL (6 DAYS 4 NIGHTS)
QUALIFYING PERIOD:
SV'2 2026 - SV'7 2026

RCA IYAN

I've achieved

28 %
to Seoul, Korea
How about you?

RCA LENA NAYAN

BE a WORLD Traveller

SEOUL

KOREA

BE LIFESTYLE TRAVEL (6 DAYS 4 NIGHTS)
QUALIFYING PERIOD:
SV'2 2026 - SV'7 2026

RCA Amal H

I've achieved

25 %
to Seoul, Korea
How about you?

BE a WORLD Traveller

SEOUL

KOREA

BE LIFESTYLE TRAVEL (6 DAYS 4 NIGHTS)
QUALIFYING PERIOD:
SV'2 2026 - SV'7 2026

RCA Amal H

I've achieved

49.6 %
to Seoul, Korea
How about you?

BE a WORLD Traveller

SEOUL

KOREA

BE LIFESTYLE TRAVEL (6 DAYS 4 NIGHTS)
QUALIFYING PERIOD:
SV'2 2026 - SV'7 2026

DCA Fenny Chrestina & Fedrick Tandian

I've achieved **50** %
to Seoul, Korea
How about you?

BE a WORLD Traveller

SEOUL

KOREA

BE LIFESTYLE TRAVEL (6 DAYS 4 NIGHTS)
QUALIFYING PERIOD:
SV'2 2026 - SV'7 2026

SA Edi Chriscia

I've achieved **71** %
to Seoul, Korea

BE a WORLD Traveller

SEOUL

KOREA

BE LIFESTYLE TRAVEL (6 DAYS 4 NIGHTS)
QUALIFYING PERIOD:
SV'2 2026 - SV'7 2026

RCA Meina SE

Saya telah mencapai **44** %
menuju Seoul, Korea
Bagaimana dengan Anda?

BE a WORLD Traveller

SEOUL

KOREA

BE LIFESTYLE TRAVEL (6 DAYS 4 NIGHTS)
QUALIFYING PERIOD:
SV'2 2026 - SV'7 2026

SA Jemia binti Awat

I've achieved **22** %
to Seoul, Korea
How about you?

BE a WORLD Traveller

SEOUL

KOREA

BE LIFESTYLE TRAVEL (6 DAYS 4 NIGHTS)
QUALIFYING PERIOD:
SV'2 2026 - SV'7 2026

DCA Tammy Wong

I've achieved **37** %
to Seoul, Korea
How about you?

BE a WORLD Traveller

SEOUL

KOREA

BE LIFESTYLE TRAVEL (6 DAYS 4 NIGHTS)
QUALIFYING PERIOD:
SV'2 2026 - SV'7 2026

RCA Jatty Kumala

Saya telah mencapai **29** %
menuju Seoul, Korea
Bagaimana dengan Anda?

BE a WORLD Traveller

SEOUL

KOREA

BE LIFESTYLE TRAVEL (6 DAYS 4 NIGHTS)
QUALIFYING PERIOD:
SV'2 2026 - SV'7 2026

ECA Carolin Holanda

Saya telah mencapai **24** %
menuju Seoul, Korea
Bagaimana dengan Anda?

BE a WORLD Traveller

SEOUL

KOREA

BE LIFESTYLE TRAVEL (6 DAYS 4 NIGHTS)
QUALIFYING PERIOD:
SV'2 2026 - SV'7 2026

Amb Nur Rabi'atul'adawiyah

I've achieved **58** %
to Seoul, Korea
How about you?

BE a WORLD Traveller

SEOUL

KOREA

BE LIFESTYLE TRAVEL (6 DAYS 4 NIGHTS)
QUALIFYING PERIOD:
SV'2 2026 - SV'7 2026

Ambassador KaEs

I've achieved **25** %
to Seoul, Korea
How about you?

BE Lifestyle Travel (BELT) 2026 – Perjalanan Kualifikasi Anda ke Seoul, Korea

Selamat datang dalam visi BE Lifestyle Travel (BELT) Seoul 2026! ✨

Di BE, kami memberikan apresiasi kepada setiap pejuang yang berkomitmen dan berani mengambil tindakan melalui insentif perjalanan VVIP eksklusif, yang membuka kesempatan untuk menjelajahi dunia tanpa biaya.

Mulai dari China, Hong Kong, Jepang hingga Melbourne, kami telah melangkah bersama ratusan ribu BE Fighters, menjelajahi cakrawala baru, menciptakan kenangan tak terlupakan, dan menjalani gaya hidup yang selama ini hanya menjadi impian banyak orang.

Dan kini, kami mengarahkan langkah ke Seoul, Korea Selatan. Destinasi berikutnya. Terobosan berikutnya. Versi terbaik dari diri Anda berikutnya.

Apakah Anda salah satu pejuang yang siap berjuang untuk meraih tiket ini?

Apa itu BE Lifestyle Travel (BELT)?

BE International bukan hanya tentang produk atau membangun bisnis. Lebih dari itu, ini juga tentang menghargai usaha dan konsistensi dengan cara yang bermakna.

Salah satu hal terbaik dari sistem ini adalah BE Lifestyle Travel (BELT). Ini bukan undian keberuntungan atau hadiah acak, melainkan sebuah privilese eksklusif yang dirancang untuk mereka yang benar-benar konsisten, terus bergerak, dan berhasil mencapai target mereka dari bulan ke bulan.

Untuk periode 2026, kita akan menuju Seoul. Jika Anda adalah seorang IBO yang mampu menjaga semangat dan performa terbaik selama enam bulan berturut-turut, maka tiket pesawat itu layak menjadi milik Anda.

Pada akhirnya, ini adalah tentang siapa yang memiliki ketekunan untuk bertahan dan menyelesaikan perjalanan hingga garis akhir.

Ini bukan sekadar hadiah, ini adalah kesempatan untuk merasakan perjalanan bersama sebagai sebuah tim. Di saat yang sama, ini juga mencerminkan pentingnya menjadi seorang penjelajah dunia, karena pertumbuhan dalam perjalanan ini bukan hanya tentang kesuksesan bisnis, tetapi juga tentang memperluas wawasan, pengalaman, dan melihat dunia di luar lingkungan sehari-hari.

Mengapa BELT Bisa Menjadi Langkah Besar Anda Berikutnya

BE Lifestyle Travel adalah pengalaman yang terasa berbeda dari perjalanan biasa.

Ini adalah perjalanan GRATIS khusus bagi para achiever yang berhasil memenuhi kualifikasi. Namun lebih dari itu, yang membuatnya istimewa adalah keseluruhan pengalaman yang Anda rasakan.

Anda tidak bepergian sendirian, Anda berangkat bersama tim, teman, dan jaringan Anda. Hal ini membuat perjalanan menjadi jauh lebih bermakna.

Selama perjalanan, Anda juga akan:

- Menikmati perjalanan dengan fasilitas VVIP
- Bertemu orang-orang baru dari berbagai wilayah
- Mendapatkan perspektif baru dari pengalaman nyata

Ini bukan sekadar tentang bisnis, tetapi juga terasa seperti penghargaan atas semua yang telah Anda bangun.

Mulai Perjalanan Anda untuk Lolos BE Lifestyle Travel

Faktanya, saat ini sudah banyak orang yang sedang berjuang untuk meraih kualifikasi BELT. Tujuannya jelas: Anda perlu mencapai target secara konsisten selama enam bulan berturut-turut dalam periode kualifikasi. Di atas kertas mungkin terdengar sederhana, bukan? Namun tantangan sebenarnya ada pada konsistensi sehari-hari—benar-benar hadir, tetap disiplin, dan terus berusaha bahkan ketika Anda sedang tidak bersemangat.

Para achiever yang berhasil biasanya dipandu oleh **7 Langkah Menggapai Kesuksesan** yang membentuk konsistensi mereka, yaitu: pengalaman menggunakan produk, pelajari (online & offline), hadir pertemuan-pertemuan, buat daftar nama, berbagi, tindak lanjut & layani dan ulangi langkah 1-6. Langkah-langkah ini sebenarnya tidak rumit, tetapi membutuhkan disiplin untuk dilakukan setiap hari.

Ketika Anda mengumpulkan kemenangan-kemenangan kecil setiap hari, di situlah perubahan mulai terlihat. Mungkin terasa sepele di awal, tetapi usaha kecil yang konsisten akan berkembang menjadi hasil yang besar. Kualifikasi bukanlah mimpi yang jauh—melainkan sesuatu yang pasti bisa diraih oleh siapa pun yang memiliki ketekunan untuk terus melangkah.

Ini Momen Anda untuk Meraih BE Lifestyle Travel

Ini jauh lebih dari sekadar perjalanan gratis. Anggap ini sebagai ujian besar untuk disiplin diri Anda, kesempatan nyata untuk melihat apakah Anda mampu melampaui batasan lama Anda. Ini bukan tentang keberuntungan sesaat; ini tentang kerja keras yang Anda lakukan bahkan saat tidak ada yang melihat.

Untuk tahun 2026, kita akan menuju Seoul. Namun ini bukan sekadar liburan biasa. Ini adalah pengalaman mendalam, menyusuri sudut-sudut bersejarah dengan mengenakan hanbok tradisional, sekaligus merasakan energi kota bersama tim Anda. Ini juga tentang momen ketika Anda bisa duduk bersama jaringan orang-orang yang benar-benar memahami perjuangan di balik pencapaian tersebut.

Bahkan saat Anda membaca ini, ada orang lain yang sudah mulai bergerak. Mereka sedang membangun kebiasaan harian dan fokus mengejar target, memastikan kursi mereka di pesawat benar-benar menjadi kenyataan.

Jadi, di mana posisi Anda?

Berada di tengah aksi, atau hanya menjadi penonton dari pinggir?

Ingin tahu lebih lanjut tentang perjalanan BELT 2026 ke Seoul, Korea? Klik di sini untuk mempelajari lebih lanjut tentang BE Lifestyle Travel dan nantikan apa yang akan datang berikutnya. 🚀

Disclaimer: Angka pendapatan yang disebutkan hanya untuk tujuan ilustrasi. Penghasilan aktual dapat bervariasi berdasarkan upaya individu, keterampilan, dan kondisi pasar. Ini adalah peluang bisnis, bukan gaji yang dijamin.

INDONESIA

BE a
WORLD
Traveller

Congratulations!

Beijing

北京
CHINA



UNTUK SEMUA QUALIFIER

Anda berhak menjadi bagian dari perjalanan yang tak terlupakan ini!

BE LIFESTYLE TRAVEL (6 HARI 4 MALAM) | PERIODE KUALIFIKASI: SV'8 2025 – SV'1 2026

KUALIFIKASI 2 TIKET



Crown Council Ambassador (CCA)

皇冠委员大使



MILANDA SOENARTO

Congratulations!

Beijing

北京
CHINA



UNTUK SEMUA QUALIFIER

Anda berhak menjadi bagian dari perjalanan yang tak terlupakan ini!

BE LIFESTYLE TRAVEL (6 HARI 4 MALAM) | PERIODE KUALIFIKASI: SV'8 2025 – SV'1 2026

KUALIFIKASI 2 TIKET



Diamond Council Ambassador (DCA)

钻石委员大使



AMENAH AHMAD &
ABDUL HAFID BASANDID



CLAUDIA MONIQUE LIEM
& RUDIY RUSLI SANUSI



ERLINA SUSMAN



FATIMAH & JA'FAR
ABDURRAHMAN



FENNY CHRESTINA &
FEDRICK TANDIAWAN



HARWATI & JEFFIN
CHAINANDO



HILDA SRIBULAN SALIM N
& FRANSISCUS



LINA & KUSMADY WIJAYA



SRI ANWARI SURIYANTO
& ERIK WIJAYA

Congratulations!

Beijing

北京
CHINA



UNTUK SEMUA QUALIFIER

Anda berhak menjadi bagian dari perjalanan yang tak terlupakan ini!

BE LIFESTYLE TRAVEL (6 HARI 4 MALAM) | PERIODE KUALIFIKASI: SV'8 2025 – SV'1 2026

KUALIFIKASI 2 TIKET

| EMERALD COUNCIL AMBASSADOR (ECA)

APRIYANTI & WINARDI
ERNAYANTI
FRANSISCA WIWIEK SUTHIONO
H FIRMANDEZ
KOK TJIU PING & IRWAN YAPARDHANA
KUSMIYATI
LEIDYANA & MICHAEL YANSEN
METY KUSUMAWATI & EKO PRASETYO
NY EMILIANA MARIA W & MULJONO WIBOWO
PE MARIA INDRA & PRAMANA SASTRAWAN WIBAWA
RITA MULYADI & RIDWAN
ROSNAWATI
TO A LIN

| RUBY COUNCIL AMBASSADOR (RCA)

ANGEL CHAN
BETTY
HARTONO
JULI ASTUTY
LILI
LUBNAH UMAR & ABDUL RAHMAN BAHSIN
MEGA ANGGELA
TJOA LIANG HONG

Congratulations!

Beijing

北京
CHINA



UNTUK SEMUA QUALIFIER

Anda berhak menjadi bagian dari perjalanan yang tak terlupakan ini!

BE LIFESTYLE TRAVEL (6 HARI 4 MALAM) | PERIODE KUALIFIKASI: SV'8 2025 – SV'1 2026

KUALIFIKASI 1 TIKET



Crown Council Ambassador (CCA)

皇冠委员大使



CARIN LIM



Diamond Council Ambassador (DCA)

钻石委员大使



MARDIAH ISMAIL & EDDY
SUHERRY, S.E



MENTARI & SANDRY
SATYO



TITIN ROSNELLY

Congratulations!

Beijing

北京
CHINA



UNTUK SEMUA QUALIFIER

Anda berhak menjadi bagian dari perjalanan yang tak terlupakan ini!

BE LIFESTYLE TRAVEL (6 HARI 4 MALAM) | PERIODE KUALIFIKASI: SV'8 2025 – SV'1 2026

KUALIFIKASI 1 TIKET

| EMERALD COUNCIL AMBASSADOR (ECA)

CAROLIN & NOVIN
DR M KES SOVIE HARYANTI & SUTIKNO
FENTI DJOHAN & HERE SHEA DI
LILIANDA SOENARTO & KHIN HIAN TJITRADINATA
LILY SUZIANA & IR. TUNGGUL BRAMADI
MEILINA HARSONO & LAYDI MAMAN
MUHARDINI & MARTAS BOBY DARMAWAN
MULIATY
SITI NURHAYATI
SULASMI
TAN JULIANA
TANTI SERIANI
TJONG PAU HWA HERAWATI
VIONA TRINITA MARDJUKI
VITA DIANA AGUSTINI & PURNAWAN ZAINI,ST
VIVI RIANA & DARWIN
YANTI ANI
YEMMY

Congratulations!

Beijing

北京
CHINA



UNTUK SEMUA QUALIFIER

Anda berhak menjadi bagian dari perjalanan yang tak terlupakan ini!

BE LIFESTYLE TRAVEL (6 HARI 4 MALAM) | PERIODE KUALIFIKASI: SV'8 2025 – SV'1 2026

KUALIFIKASI 1 TIKET

| RUBY COUNCIL AMBASSADOR (RCA)

ALEXANDER TITUS RYANTIANO
 CHADIZAH & TOHAZEN
 DEWI & ANGKASA INDRA
 DIAH WIDOWATI RYZANUR & ERRYK BAJUSEPTIKO
 DRS AGUNG SABAR SANTOSO & DRA INTAN H
 ELLEN HALIM
 ELLY SUSIATY
 ELVA MARLIAH & ZUHRI NASUTION
 ERNIE
 HENDY
 IR. ADI BELA & GUNAWAN
 JOKE LISTIANTI DRA
 JULLIAWATI LATIEF & VIPERI LIMIARDI
 LAYNI MAMAN
 LINNA HERLIANI
 MARISA
 MARMIMI
 MIESKE NURAWATI & NJOO HENDRY KLEMEN TIMOTIUS
 NELLY SAWEANGO & SUBIJANTO JOSEP TJITRAHADI
 SHELVANA CHENRIANY SUINDAH
 SHERLY
 SIORWA & RAHMAT DJONI
 SURYANTI & HASAN
 TETIN
 YULI

Congratulations!

Beijing

北京
CHINA



UNTUK SEMUA QUALIFIER

Anda berhak menjadi bagian dari perjalanan yang tak terlupakan ini!

BE LIFESTYLE TRAVEL (6 HARI 4 MALAM) | PERIODE KUALIFIKASI: SV'8 2025 – SV'1 2026

KUALIFIKASI 1 TIKET

| AMBASSADOR (A)

ANA MARIANA
 CRECENTIA TRIXIE YAPARDHANA & LIONEL TRISTAN
 DEWI ASTRI RAHMAWATI
 DR.HADY SYARIF & VERONICA WIWING
 FARIDA ELISABETH TANUTAMA & TJIONG SIAN FIE (SONNY)
 FELING SUSAN
 GRACE ANANDA LISTER
 HARSINAWATI HAMZAH
 LIE GIN HWI & AIDA INDRAJATI
 MEGA FITHRYSIA JANUAR
 MEI TJING MADDIN
 MEILIANA JOESICA
 NURHAPNI PERANGIN-ANGIN
 RICKI MULIADI & REVIOLITA LAURA ANGELA
 RODIYATI
 ROMAULI TAMBUNAN
 SERIANA
 SHERA CARLITA & IR. LUNDY JOHAN
 SRIWATI
 TAN HUI CIN & TAMBAT
 TRIANAWATI
 VIVI ANGELYNA
 YOURY WIYAWATI
 YULITA

Mengapa Anda Harus Menghadiri

GLOBAL LEADERSHIP CONFERENCE



Membangun

Terhubung dengan Para Pemimpin Tertinggi



Mentoring

Buka Akses ke Wawasan Kepemimpinan Kelas Dunia



Bertumbuh

Mempercepat Jalan Anda Menuju 9 Keuntungan BE



Mengapa Anda Harus Menghadiri GLC?

Global Leadership Conference (GLC) merupakan puncak pencapaian bagi para Independent Business Owner (IBO) di BE International. Ini adalah pertemuan yang sangat bergengsi dan eksklusif, khusus bagi mereka yang telah mencapai peringkat Diamond Council Ambassador (DCA) ke atas. Baik Anda sedang berjuang keras untuk meraih kualifikasi penuh guna mendapatkan kursi Anda atau mengamankan tiket Anda, berhasil mencapai acara monumental ini harus menjadi tujuan utama Anda yang mutlak. Inilah titik penting di mana pengusaha biasa bertransformasi menjadi pemimpin global yang luar biasa. Berikut alasan mengapa Anda perlu berada di sana.

Terhubung dengan Para Pemimpin Tertinggi

Membangun jaringan yang besar dan berkembang pesat membutuhkan lingkungan yang dikelilingi oleh individu-individu yang mampu mendorong batasan Anda. Di konferensi ini, Anda mendapatkan kesempatan untuk terhubung dengan para pemimpin tingkat atas yang telah menguasai rencana pemasaran BE. Anda akan berinteraksi dengan para peraih prestasi yang terbukti, termasuk CCA, RCCA, dan GA para pemimpin puncak luar biasa yang telah berhasil melewati berbagai tantangan bisnis yang mungkin sedang Anda hadapi saat ini.

Dengan terlibat dalam percakapan yang bermakna bersama mereka, Anda dapat menyerap strategi duplikasi yang efektif serta perspektif baru yang dapat langsung diterapkan pada tim Anda. Anda tidak lagi sekadar menebak-nebak jalan menuju kesuksesan; melainkan mempelajari langkah nyata yang telah terbukti dari para pelaku terbaik di industri ini.

Buka Akses ke Wawasan Kepemimpinan Kelas Dunia

GLC menawarkan pengalaman yang berbeda dan lebih eksklusif. Anda mendapatkan kesempatan emas untuk berada dalam lingkungan eksklusif dan mendengar visi BE International langsung dari para Pembicara itu sendiri.

Mereka akan membagikan rencana ekspansi global dan arah strategis hanya kepada para peserta GLC 2026. Mentoring langsung ini memberi Anda keunggulan kompetitif yang fenomenal. Mendengar keyakinan mereka yang tak tergoyahkan secara langsung akan menyulut semangat di dalam diri Anda, membekali Anda dengan pengetahuan internal yang kuat yang diperlukan untuk memimpin downline Anda sendiri dengan kepastian mutlak dan momentum yang tak terbendung. Pengalaman berharga seperti ini dapat mengeluarkan potensi terbaik dari diri Anda serta membuka peluang untuk menjadi pemimpin puncak, bahkan calon Legend Speaker di **BE The Legend Convention** berikutnya!

Mempercepat Jalan Anda Menuju 9 Keuntungan BE

Acara ini tidak hanya membantu Anda memahami rencana kompensasi; tetapi juga bagaimana mengoptimalkannya. Setiap percakapan, strategi, dan visi yang dibagikan dalam pertemuan ini meningkatkan kapasitas kepemimpinan Anda secara keseluruhan. Ketika Anda menyerap formula yang terbukti dari para peraih penghasilan tertinggi dan menyelaraskan diri dengan tujuan masa depan para Founder, pengembangan jaringan Anda akan terasa lebih natural.

Pengetahuan mendalam yang Anda bawa pulang membuat duplikasi tim menjadi jauh lebih mudah, sehingga mempercepat perjalanan Anda dalam mencapai berbagai peringkat. Tiba-tiba, jenjang tertinggi dari 9 Keuntungan BE, seperti Dana Mobil, Dana Rumah, dan Bonus Akhir Tahun yang bergengsi, berubah dari mimpi yang jauh menjadi tonggak pencapaian yang pasti terjadi. Anda pulang dengan bekal lengkap untuk meraih setiap penghargaan yang tersedia.

Capai Tingkat Tertinggi melalui GLC

Di BE International, kami percaya pada sistem pendampingan dan menyediakan Sistem Pendidikan BE yang komprehensif untuk semua orang, mulai dari yang baru bergabung hingga pemimpin puncak. Pelatihan kami yang terstruktur dan pedoman yang jelas membekali Anda dengan sistem sukses yang sederhana

dan mudah diduplikasi. Mulai dari pola pikir dan pengetahuan produk, hingga pengembangan kepemimpinan tingkat lanjut, Anda tidak akan menjalani perjalanan ini sendirian.

GLC adalah puncak dari pengembangan elit—panggung yang dicita-citakan oleh setiap pemimpin untuk dicapai. Paruh pertama tahun 2026 akan menyatukan hampir 500 individu BE yang paling bersemangat. Masa depan telah ditetapkan—apakah Anda akan menjadi salah satu di antara mereka?

Jika Anda telah berhasil mencapainya, mari kita bertemu di puncak. Jika belum, jadikan GLC berikutnya sebagai penaklukan yang tidak bisa ditawar lagi. Berikan segalanya, bangkit melampaui batas, dan lepaskan kepemimpinan yang menentukan era baru melalui GLC.

Disclaimer: Angka pendapatan yang disebutkan hanya untuk tujuan ilustrasi. Penghasilan aktual dapat bervariasi berdasarkan upaya individu, keterampilan, dan kondisi pasar. Ini adalah peluang bisnis, bukan gaji yang dijamin.



GAK BOSEN
CUMA JADI
ROJALI?



Jebakan "Rojali": 4 Alasan Logis Mengapa Kebiasaan Window Shopping Anda Adalah Sinyal Bahaya

Mall di Jakarta hingga Surabaya tampak penuh, tapi kasir-kasir justru sunyi. Media sosial menyebutnya **fenomena "Rojali" (Rombongan Jarang Beli)**. Orang-orang datang hanya untuk mencari ademnya AC, tapi dompet tetap terkunci rapat.

Jika Anda mendapati diri Anda berjalan menyusuri mall tanpa membeli apa pun, Anda bukan sekadar sedang hemat. Anda sedang menyaksikan matinya kelas menengah secara real-time. Inilah alasan mengapa hidup ala "Rojali" adalah sebuah jebakan, dan mengapa Peluang Bisnis BE dapat menjadi strategi keluar yang logis bagi Anda.

Ritel Tradisional Adalah "Zombi" yang Menunggu Waktu

Logika Dunia Lama mengatakan: Kalau mau kaya, bukalah toko. Namun, lihatlah mall hari ini. Brand besar pun tumbang karena biaya tetap (sewa, listrik, staf) sangat tinggi, sementara daya beli konsumen terus menyusut. Membuka bisnis tradisional hari ini sama saja dengan bertaruh melawan PPN 12% dan biaya sewa mall yang meroket. Anda memulai bisnis dengan hutang dan terjebak di dalamnya selama bertahun-tahun.

Daripada membayar Rp200.000.000 untuk sewa lapak, Anda cukup membayar Rp200.000 untuk lisensi global. Anda memiliki nol biaya sewa, nol gaji staf, dan nol tagihan listrik. Anda tidak perlu menunggu pelanggan lewat di depan toko; bisnis Anda ada di dalam genggam tangan dan dapat dibawa ke mana pun Anda pergi.

Gaji Anda Kalah Cepat Melawan Inflasi

Menjadi “Rojali” adalah gejala dari gaji yang stagnan. Saat kenaikan gaji tahunan Anda mungkin hanya 3–5%, biaya hidup di kota-kota besar justru melonjak 10–15%. Anda tidak sedang menabung dengan cara tidak berbelanja; Anda hanya kehilangan daya beli secara perlahan. Jika hanya mengandalkan gaji 9-ke-5, Anda sebenarnya sedang bertaruh bahwa masa depan Anda akan membaik dengan sendirinya.

Anda membutuhkan kendaraan untuk penghasilan tanpa batas. BE International tidak membatasi penghasilan Anda berdasarkan tangga korporat. Melalui jaringan teknologi kesehatan seperti **AULORA Pants with KODENSHI®**, penghasilan Anda berkembang berdasarkan usaha Anda, bukan berdasarkan anggaran departemen HRD.

Hemat Itu Bertahan; Anda Perlu Menyerang

Fenomena “No-Buy Challenge” adalah langkah defensif—ini tentang memperkecil hidup Anda agar sesuai dengan penghasilan yang terbatas. Namun, seberapa jauh kebutuhan dapat dipangkas sebelum tidak ada lagi yang tersisa? Keamanan finansial sejati tidak datang dari pengeluaran yang lebih sedikit, melainkan dari penghasilan yang lebih besar melalui cara yang “Anti-Goncangan.”

Saat orang lain memotong pengeluaran untuk “keinginan,” tidak ada yang berani memotong pengeluaran untuk “kebutuhan.” Kesehatan adalah kebutuhan utama. Dengan mendistribusikan **BElixz SHIRUTO** dan kebutuhan kesehatan esensial lainnya, Anda memasuki pasar yang relatif tahan resesi. Saat ekonomi sulit, orang mungkin berhenti beli tas baru, tetapi tetap mengeluarkan uang demi kesehatan keluarga. Itulah cara membangun sumber penghasilan tambahan yang bertahan meski badai ekonomi datang.

Ilusi Keamanan di Perusahaan Besar

Mengapa ribuan orang di-PHK dari perusahaan stabil di tahun 2026? Karena bahkan perusahaan raksasa sekalipun tidak kebal terhadap pergeseran perilaku konsumen. Jika stabilitas Anda bergantung pada laporan keuangan orang lain, Anda berada dalam rentan. Para "Rojali" di mall seringkali hanya berjarak satu surat pemutusan hubungan kerja dari krisis finansial.

Anda tidak dapat dirampingkan oleh jajaran direktur. Anda dapat membangun jaringan, memperoleh insentif perjalanan, dan menciptakan warisan karena memiliki hak distribusi, bukan sekadar duduk di kursi kantor milik orang lain. Anda berubah dari konsumen yang takut belanja menjadi entrepreneur yang siap menghasilkan.

Berhentilah Menunggu Waktu yang Lebih Baik

Tidak ada waktu yang lebih baik daripada saat krisis. Rekening bank Anda tidak akan pulih dengan sendirinya, dan perekonomian tidak berkewajiban menjamin penghidupan.

Hubungi kami atau kunjungi kantor BE International hari ini. Dengan biaya setara beberapa cangkir kopi, aktifkan keanggotaan Rp200.000 dan mulailah membangun kehidupan yang benar-benar menjadi milik Anda!

Disclaimer: Angka pendapatan yang disebutkan hanya untuk tujuan ilustrasi. Penghasilan aktual dapat bervariasi berdasarkan upaya individu, keterampilan, dan kondisi pasar. Ini adalah peluang bisnis, bukan gaji yang dijamin.

BE A GLOBAL STAR

2026



Alasan

Bergabung BE A GLOBAL STAR

Perluas pendapatan
& momentum Anda

Bangun ikatan
kepemimpinan lebih kuat

Raih tempat Anda
di panggung global

3 Alasan Anda Perlu Berjuang menjadi BE A GLOBAL STAR

Jika seseorang memberi Anda sebuah benih hari ini, apa yang akan Anda lakukan? Apakah Anda akan membuangnya, atau menanamnya untuk melihat seberapa tinggi ia bisa tumbuh? Jika Anda memilih untuk menanamnya, itu menunjukkan bahwa Anda memiliki ambisi untuk menuntaskannya hingga berhasil serta keinginan kuat untuk terus bertumbuh.

Meskipun kesuksesan memiliki arti yang berbeda bagi setiap orang, satu hal yang pasti; semakin keras Anda berjuang, semakin banyak kemenangan yang akan Anda kumpulkan. Dalam perjalanan ini, bukankah tonggak pencapaian besar Anda berikutnya seharusnya adalah meraih pengakuan sebagai BE A GLOBAL STAR? Jika Anda bertanya-tanya mengapa ini begitu penting dan mampu mengubah permainan, izinkan kami membagikan 3 "ALASAN BESAR" mengapa Anda perlu memperjuangkannya.

Perluas Pendapatan dan Momentum Anda

Dampak pertama dan paling langsung dari kampanye BE A GLOBAL STAR adalah peningkatan signifikan dalam hasil finansial bagi para Ambassador baru. Dengan menyelaraskan diri pada standar kampanye ini, para Ambassador sering kali melihat potensi pendapatan mereka berkembang pesat. Ini bukan sekadar tentang angka. Ini tentang membangun budaya meraih prestasi tinggi dengan hasil yang berdampak besar.

Dengan berjuang meraih pengakuan ini, Anda secara alami membangun budaya keunggulan yang berfokus pada Personal Group Sales Volume (PGSV) yang sehat. Fokus ini memastikan fondasi bisnis Anda tetap kuat dan berkelanjutan. Didukung oleh produk pemenang penghargaan seperti **BElixz SHIRUTO**, Anda memiliki alat baru yang kuat untuk mempercepat momentum ini. Berbagi produk berkualitas tinggi bukan hanya tentang penjualan, tetapi juga tentang memperluas jaringan Anda. Ketika Anda memperkenalkan produk yang

membantu meningkatkan kesehatan banyak orang, Anda sebenarnya sedang membangun bisnis yang berkembang pesat dan membawa kemakmuran dan kesuksesan bagi semua orang. Dengan menjaga standar tetap tinggi, Anda sedang menciptakan masa depan yang lebih stabil dan cerah bagi diri sendiri dan tim Anda.

Bangun Ikatan Kepemimpinan Lebih Kuat

Kepemimpinan adalah pilar utama bisnis BE, dan kampanye BE A GLOBAL STAR berperan sebagai sarana penting untuk mengidentifikasi sekaligus mengembangkan para pemimpin kunci di dalam jaringan Anda. Untuk mencapai pencapaian ini, seorang IBO perlu melihat melampaui upaya mereka sendiri dan fokus pada pertumbuhan orang-orang di sekitarnya. Proses ini secara alami akan memunculkan bakat-bakat terpendam ke permukaan, memberi Anda kesempatan untuk membimbing dan mengembangkan generasi pemimpin berikutnya.

Perjalanan ini juga membawa ritme yang lebih efisien dalam aktivitas 3S harian Anda: Menjual (Selling), Mensponsori (Sponsoring), dan Melayani (Servicing). Aktivitas ini tidak lagi terasa seperti tugas; melainkan menjadi aliran energi yang terhubung dan berdampak besar. Melalui kehangatan Home Party dan lingkungan yang memberdayakan seperti BES, Anda dapat menciptakan ruang yang lebih intim bagi prospek untuk merasakan produk secara langsung, mengubah tamu yang penasaran menjadi mitra yang berkomitmen. Interaksi seperti ini menjadi sarana yang sangat kuat untuk membangun hubungan yang lebih erat dan mengubah prospek potensial menjadi IBO yang setia seumur hidup.

Raih Tempat Anda di Panggung Global

Kampanye BE A GLOBAL STAR merupakan gerbang menuju eksposur internasional dan bentuk pengakuan profesional tertinggi. Lolos kualifikasi dalam kampanye ini secara signifikan meningkatkan peluang Anda untuk menjadi salah satu peraih kualifikasi **BE Lifestyle Travel Seoul, Korea**.

Pengalaman mengikuti perjalanan kelas dunia gratis seperti ke Seoul merupakan pencapaian luar biasa yang dapat memperluas wawasan para peraihinya, sekaligus memberi kesempatan untuk menyaksikan skala global dari pergerakan BE.

Namun lebih dari sekadar perjalanan, kampanye ini juga merupakan langkah menuju panggung terbesar, yaitu **BE The Legend Convention 2026**. Dengan mencapai status super star, Anda memposisikan diri Anda dan tim Anda sebagai pemimpin yang suatu hari akan melangkah di panggung bergengsi tersebut. Menghasilkan lebih banyak pemimpin untuk tampil di panggung ini sangat penting bagi semangat dan citra tim Anda. Hal ini akan mengubah organisasi Anda menjadi mesin penghasil pemimpin, di mana kesuksesan Anda menjadi sumber inspirasi bagi ribuan orang lainnya dan memperkuat warisan Anda sebagai pemimpin sejati.

Sebuah Janji pada Diri Anda di Masa Depan

Berjuang untuk menjadi BE A GLOBAL STAR adalah komitmen bagi masa depan Anda dan seluruh tim Anda. Ini adalah perjalanan yang memperluas potensi Anda, memperkuat fondasi kepemimpinan Anda, dan menempatkan Anda di jalur menuju pengakuan internasional. Ketika Anda menetapkan tujuan ini sebagai sesuatu yang tidak bisa ditawar, Anda memilih untuk memimpin dengan memberi contoh. Anda membuktikan bahwa dengan pola pikir yang tepat, Pelung besar benar-benar berada dalam jangkauan. Sekaranglah waktunya untuk bangkit, memfokuskan energi Anda, dan meraih tempat Anda di antara para elit. Saatnya untuk menjadi SUPER STAR!

Disclaimer: Angka pendapatan yang disebutkan hanya untuk tujuan ilustrasi. Penghasilan aktual dapat bervariasi berdasarkan upaya individu, keterampilan, dan kondisi pasar. Ini adalah peluang bisnis, bukan gaji yang dijamin.



5 KEUNTUNGAN

SINCE 2017
BE Global Marketing Plan



- **Legal**
- **Kesetaraan**
- **Kemanusiaan**
- **Konektivitas**
- **Keberlanjutan**

5 Keuntungan Rencana Pemasaran BE!

Memilih jalan yang tepat menuju kesuksesan adalah keputusan terpenting bagi setiap pengusaha. Banyak yang berpikir bahwa rencana pemasaran hanyalah sekadar daftar angka, tetapi Rencana Pemasaran BE benar-benar istimewa. Ini bukan sekadar strategi bisnis biasa; melainkan peta jalan yang telah terbukti membantu siapa saja meraih kesuksesan ketika dijalankan dengan benar.

Untuk mewujudkan impian Anda, penting untuk memahami bagaimana 5 keunggulan utama ini menciptakan kehidupan yang lebih baik dan penuh peluang!

100% Legal

Kepercayaan adalah fondasi dari setiap bisnis jangka panjang. BE dengan bangga menjadi anggota Direct Selling Association of Malaysia (DSAM), Direct Selling Association of Singapore (DSAS), dan Asosiasi Penjualan Langsung Indonesia (APLI), yang menegaskan bahwa kami adalah perusahaan yang sah dan terpercaya.

Komitmen kami terhadap kualitas juga tercermin melalui berbagai **produk berkualitas tinggi yang telah meraih penghargaan** dan memberikan manfaat nyata bagi konsumen setiap hari. Kombinasi antara pengakuan hukum dan keunggulan produk ini memberikan rasa aman bagi setiap Independent Business Owner (IBO) untuk membangun karier mereka dengan penuh keyakinan.

Kesetaraan: Keadilan untuk Setiap Usaha

Rencana pemasaran kami mengusung semangat kesuksesan bersama, dengan sistem distribusi bonus yang adil bagi para pemimpin di setiap tingkat. Inti dari sistem ini terletak pada **9 Keuntungan BE**, yang menjelaskan berbagai penghargaan yang dapat Anda raih. Ketika Anda secara konsisten mengikuti bimbingan dari upline Anda, penghargaan Anda akan berkembang seiring dengan dedikasi yang Anda berikan.

Sistem yang setara ini memastikan bahwa setiap usaha dihargai dengan adil, sekaligus menciptakan lingkungan yang positif dan inspiratif bagi siapa pun yang ingin berkembang menjadi seorang pemimpin.

Kemanusiaan: Mengubah Hidup dari Nol

Sistem Pendidikan BE dirancang dengan rasa kemanusiaan yang mendalam, dengan memprioritaskan pertumbuhan dan kesejahteraan setiap anggota. Kami mendorong para pemimpin yang sedang berkembang untuk memperluas jangkauan pasar mereka, sementara para pemimpin puncak kami fokus pada memperkuat fondasi jaringan. Struktur yang suportif ini telah melahirkan banyak **kisah sukses** dari individu yang sebelumnya menghadapi tantangan finansial, keterbatasan waktu, maupun berbagai tekanan kehidupan. Melalui rencana ini, banyak orang menemukan cara untuk mengatasi berbagai rintangan tersebut dan meraih kebebasan serta keamanan hidup yang sebelumnya terasa jauh dari jangkauan. Hal ini membuktikan bahwa dari mana pun titik awal Anda, BE memberikan peluang nyata bagi setiap orang untuk berkembang.

Konektivitas: Budaya Keluarga BE

Rencana Pemasaran BE juga istimewa karena membangun hubungan yang kuat dan saling mendukung di seluruh jaringan. Dalam komunitas kami, kami menerapkan budaya Keluarga BE, di mana upline dan downline saling memberikan bimbingan, dan motivasi secara tulus. Ikatan ini diperkuat melalui berbagai kegiatan rutin seperti Weekly Meeting, Home Party, BES, dan **B.O.S.** yang dirancang untuk memberdayakan setiap anggota. Sistem ini secara alami mendorong kolaborasi dan keharmonisan, sehingga semua orang dapat melangkah maju bersama dalam lingkungan yang positif dan saling mendukung.

Keberlanjutan: Membangun untuk Generasi Berikutnya

Salah satu aspek paling menarik dari Rencana Pemasaran BE adalah keberlanjutan jangka panjangnya. Sistem ini dirancang sebagai bisnis yang dapat terus berkembang bersama Anda sepanjang waktu.

Dedikasi dan usaha yang Anda lakukan hari ini bukan memberikan hasil saat ini; tetapi juga membangun aset jangka panjang yang dapat diwariskan kepada generasi berikutnya. Dengan demikian, jaringan yang Anda bangun dan kebebasan finansial yang Anda capai dapat terus memberikan manfaat di masa depan.

Masa Depan Anda Dimulai dengan Rencana yang Tepat

Kesuksesan sejati dari sebuah rencana pemasaran terlihat dari kemampuannya melahirkan banyak pemimpin sukses, yang pada akhirnya menciptakan peluang pendapatan yang berkelanjutan. Pertumbuhan ini terjadi secara alami ketika Anda mengikuti sistem BE yang telah terbukti! **Hubungi kami** hari ini untuk memulai Peluang Bisnis BE Anda, dan pelajari lebih lanjut tentang bagaimana Rencana Pemasaran BE dapat membantu Anda mencapai pencapaian luar biasa berikutnya!

Disclaimer: Angka pendapatan yang disebutkan hanya untuk tujuan ilustrasi. Penghasilan aktual dapat bervariasi berdasarkan upaya individu, keterampilan, dan kondisi pasar. Ini adalah peluang bisnis, bukan gaji yang dijamin.

Bagaimana
melakukan

"Penjualan"

semasa Hari Raya ini?

- Jaga Penampilan Tetap Profesional
- Kuasai Seni Berjualan Halus (Soft Sell)
- Bangun Daftar Prospek Anda
- Undang Teman ke Acara BE
- Lakukan Tindak Lanjut Cepat



Cara Meningkatkan Penjualan dan Jaringan Anda Selama Hari Raya!

Hari Raya Idulfitri adalah momen indah ketika hati kembali terhubung dan rumah-rumah dipenuhi canda tawa bersama orang-orang tercinta. Di tengah kebahagiaan ini, momen tersebut juga menjadi "musim emas" bagi para Independent Business Owner (IBO) untuk memaksimalkan penjualan dan sponsorship mereka! Seorang pemimpin sejati yang berorientasi pada tujuan memahami bahwa kesuksesan tidak datang begitu saja; kesuksesan dibangun melalui cinta dan persiapan.

Berikut adalah 5 rahasia untuk mengubah kebahagiaan Hari Raya menjadi musim pertumbuhan yang luar biasa.

1. Jaga Penampilan Tetap Profesional
2. Kuasai Seni Berjualan Halus (Soft Sell)
3. Bangun Daftar Prospek Anda
4. Undang Teman ke Acara BE
5. Lakukan Tindak Lanjut Cepat

1. Jaga Penampilan Tetap Profesional

Anda adalah representasi dari bisnis Anda. Oleh karena itu, tampil prima dan percaya diri adalah kunci utama. Hal ini dimulai sejak bulan Ramadan dan berlanjut sepanjang momen silaturahmi Hari Raya. Ketika Anda berpenampilan rapi dan penuh energi, Anda tidak hanya hadir sebagai kerabat, tetapi juga sebagai konsultan kesehatan dan kecantikan yang terpercaya. Dengan menjaga asupan nutrisi menggunakan **Belixz SHIRUTO** serta merawat kulit agar tampak cerah dan sehat dengan **Belixz COLLAGEN**, Anda menunjukkan bahwa gaya hidup BE benar-benar memberikan hasil nyata.

Ketika Anda tampil dan merasa dalam kondisi terbaik, orang lain akan secara alami tertarik untuk mengetahui rahasia Anda.

2. Kuasai Seni Berjualan Halus (Soft Sell)

Persiapan yang matang sangat penting agar saat perayaan berlangsung, cara Anda berbagi terasa alami seperti percakapan, bukan promosi. Hadirilah Weekly Meeting secara rutin untuk memperoleh informasi terbaru sekaligus melatih kemampuan presentasi produk. Saat menjamu tamu, biarkan suasana rumah Anda berbicara dengan menampilkan produk-produk BE secara elegan. Mengenakan **AULORA Apparel Series** saat menyambut tamu tidak hanya membantu menjaga bentuk tubuh, tetapi juga menjadi pembuka percakapan yang efektif dan alami.

Ingat, meskipun semangat Anda tinggi, tetaplah menghormati suasana kebersamaan. Hindari promosi yang terlalu agresif, terutama saat tamu sedang menikmati hidangan. Pastikan setiap orang merasa nyaman dan dihargai, sehingga citra BE tetap identik dengan keharmonisan dan kebahagiaan.

3. Bangun Daftar Prospek Anda

Setiap acara buka puasa dan silaturahmi merupakan kesempatan berharga untuk memperluas jaringan. Fokus utama Anda adalah membangun kepercayaan. Manfaatkan momen ini untuk bertukar kontak, mengumpulkan informasi, dan memahami kebutuhan kerabat maupun teman secara tulus. Tidak perlu terburu-buru untuk merekrut saat itu juga. Bangun hubungan dengan pendekatan yang hangat agar Anda memiliki daftar prospek yang kuat untuk ditindaklanjuti setelah perayaan berakhir.

4. Undang Teman ke Acara BE

Suasana Hari Raya identik dengan energi positif dan kebersamaan. Manfaatkan hal ini dengan mengundang kerabat dan teman Anda ke acara Hari Raya di Kantor BE Indonesia. Ini adalah cara yang menyenangkan dan tanpa tekanan bagi prospek untuk mengenal lebih dekat energi serta peluang yang ditawarkan BE. Melalui sesi Home Party yang inspiratif, mereka dapat melihat bahwa bergabung dengan BE bukan sekadar menjalankan bisnis, tetapi menjadi bagian dari komunitas yang saling mendukung dan merayakan kesuksesan bersama.

5. Lakukan Tindak Lanjut Cepat

Keberhasilan Anda sangat ditentukan oleh langkah setelah perayaan berakhir. Tindak lanjut yang tulus akan lebih efektif ketika hubungan yang terjalin masih terasa hangat. Segera hubungi kembali orang-orang yang Anda temui untuk menanyakan kabar mereka. Sebelum meninggalkan kediaman prospek, pastikan Anda memberikan materi informasi seperti brosur atau panduan sebagai referensi. Langkah sederhana ini dapat menjadi pintu utama untuk mempercepat pertumbuhan dan membuka peluang menuju pencapaian yang lebih besar.

Gandakan Pertumbuhan Anda, Gandakan Kemenangan Anda!

Musim Hari Raya adalah waktu terbaik untuk memperluas jaringan dan mengajak lebih banyak orang bergabung dalam keluarga besar BE. Dengan menerapkan langkah-langkah di atas, peningkatan penjualan dan pengembangan jaringan akan menjadi bagian alami dari perayaan Anda. Mulailah bergerak sekarang untuk membagikan manfaat kesehatan dan kesejahteraan. Bangun warisan kesuksesan Anda dengan ketulusan, dimulai dari hari ini dan di sini!

Disclaimer: Angka pendapatan yang disebutkan hanya untuk tujuan ilustrasi. Penghasilan aktual dapat bervariasi berdasarkan upaya individu, keterampilan, dan kondisi pasar. Ini adalah peluang bisnis, bukan gaji yang dijamin.

Kuasai AI.

TETAP Autentik.

Bangun KEPERCAYAAN MEREK.

*Trik mudah untuk menjaga konten Anda tetap cepat,
profesional, dan autentik.*



BE

Mengapa Foto Produk Hasil AI Bisa Membuat Anda Kehilangan Sales

Kita semua tahu betapa padatnya aktivitas Anda saat sedang membangun bisnis BE. Anda melakukan prospek, follow-up, memimpin meeting tim, sekaligus tetap berusaha menyeimbangkan kehidupan pribadi Anda.

Ketika tools seperti ChatGPT, Gemini, dan Midjourney hadir, rasanya seperti beban besar terangkat. Tiba-tiba, Anda bisa menyiapkan konten media sosial untuk seminggu penuh atau membuat desain yang menarik hanya dalam beberapa menit. Itu luar biasa, dan kami sangat mendukung para Independent Business Owner (IBO) untuk memanfaatkan teknologi agar bisa bekerja lebih cerdas.

Namun belakangan ini, kami melihat ada satu hal yang perlu kita perhatikan bersama sebelum berdampak pada penghasilan Anda. Akhir-akhir ini, cukup banyak yang menggunakan AI untuk menghasilkan gambar produk kita.

Mari kita bahas mengapa hal ini terjadi, apa risikonya, dan bagaimana cara memperbaikinya hanya dalam hitungan detik.

Apa yang Terjadi Saat Kita Meminta AI “Menggambar” Produk Kita?

AI memang canggih, tetapi ia tidak benar-benar mengetahui bentuk fisik sekotak **BElixz SHIRUTO** di dunia nyata. AI hanya menebak berdasarkan jutaan gambar kotak suplemen yang pernah “dipelajarinya” dari internet.

Ketika Anda meminta aplikasi untuk membuat gambar **AULORA Pants with KODENSHI®**, hasilnya sering kali kurang akurat. Ejaan logo bisa salah. Warnanya terlihat terlalu neon atau justru pudar. Teks pada kemasan berubah menjadi tulisan acak yang tidak bisa dibaca.

Mungkin saat melihatnya sekilas di layar ponsel, Anda berpikir, "Lumayan." Lalu Anda mem-postingnya di Facebook. Namun followers Anda? Mereka bisa saja menangkap detail-detail kecil yang terasa janggal.

Kerugian Tersembunyi dari Prinsip "Lumayan"

Dalam bisnis ini, kepercayaan adalah segalanya. Orang tidak hanya membeli produk; mereka membeli karena percaya pada Anda dan pada keaslian yang Anda tampilkan.

Ketika prospek melihat gambar produk yang terlihat aneh dan berbeda dari yang ada di website resmi, keraguan bisa muncul. Mereka mungkin bertanya-tanya: apakah produknya asli? Atau lebih buruk lagi, mereka curiga apakah Anda benar-benar menggunakan produk tersebut, atau Anda hanya memalsukannya demi konten media sosial.

Anda sudah bekerja keras membangun relasi dan kredibilitas, sangat disayangkan jika calon pelanggan hilang hanya karena visual yang kurang akurat.

Lebih jauh lagi, jika ribuan IBO mulai mem-posting berbagai versi kemasan yang berbeda-beda dan tidak konsisten, itu akan membuat keseluruhan brand BE terlihat berantakan. Padahal konsistensi adalah salah satu kunci agar brand tetap terlihat profesional dan premium.

Solusi Mudah: Dapatkan Manfaat Terbaik dari Keduanya

Silakan terus menggunakan AI untuk menghemat waktu! Kita hanya perlu menggunakannya secara tepat. Cara termudah untuk menjaga konten Anda tetap terlihat profesional adalah dengan pendekatan mix-and-match.

Pertama, biarkan AI menangani tugas-tugas memakan waktu. Gunakan untuk mencari ide caption, menulis email, atau menjelaskan keunggulan Peluang BE dengan lebih terstruktur.

Kedua, manfaatkan AI untuk membuat background yang menarik untuk poster Anda. Ingin suasana outdoor yang cerah? Lantai gym yang bersih dan modern? Atau meja marmer yang terlihat mewah? Biarkan AI menciptakan latar tersebut untuk Anda.

Ketiga, dan ini yang paling penting, gunakan foto produk asli. Ambil foto produk Anda dengan pencahayaan yang baik di atas meja, atau gunakan foto resmi resolusi tinggi dari Website BE. Setelah itu, gunakan aplikasi gratis seperti Canva atau editor foto di ponsel Anda untuk menghapus background dari foto asli tersebut, lalu letakkan di atas background hasil AI yang telah dibuat.

Selesai! Kini Anda memiliki desain grafis custom yang menarik perhatian, sekaligus memastikan produk tetap terlihat autentik dan profesional.

Pengecekan Singkat Sebelum Anda Posting

Sebelum menekan tombol publish pada postingan berikutnya, lakukan pengecekan visual singkat:

- Apakah saya menggunakan AI untuk teks dan background? (Bagus!)
- Apakah saya meminta AI untuk menggambar produk itu sendiri? (Jika ya, hapus produk tersebut dan ganti dengan foto asli).
- Apakah logo dan label BE terlihat jelas dan mudah dibaca?

Ingat, Anda adalah wajah dari bisnis Anda. Tetaplah autentik, lindungi brand yang telah Anda bangun dengan penuh kerja keras, dan audiens Anda akan terus mempercayai Anda dalam memandu perjalanan kesehatan mereka.



BE

Siap hadapi **REALITA FINANSIAL 2026?**



Beban Rutin
Membengkak



Harga-harga
pada naik semua

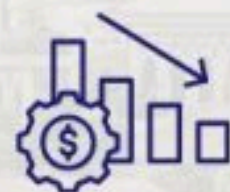

Tabungan kini kian
menipis



Konflik global mengancam tabungan Anda? Ketahui mengapa Rp200.000 bisa menjadi solusi untuk menghadapi krisis pangan pada 2026.

Bangun passive income dan lindungi tabungan Anda dari inflasi dengan **bisnis kesehatan berisiko rendah bersama BE International**. Mulai dari Rp200.000 untuk solusi di tengah potensi krisis pangan pada 2026.

Ketegangan geopolitik global kini mulai berdampak langsung pada kebutuhan sehari-hari masyarakat Indonesia.

Menurut data SP2KP Kementerian Perdagangan per April 2026, harga beras medium sudah mencapai Rp15.900/kg. Harga cabai merah lebih dari Rp54.000/kg. Gangguan rantai pasok global terus meningkatkan biaya logistik. Nilai tukar rupiah juga melemah. Akibatnya, gaji bulanan kita kehilangan daya beli di tengah lonjakan harga kebutuhan pokok.

Terjebak Fenomena "Mantab": Makan Tabungan

Memiliki tabungan di bank belum tentu mampu melindungi Anda dari inflasi pangan. Fenomena "Mantab", yaitu menggunakan tabungan untuk memenuhi kebutuhan sehari-hari, kini semakin sering terjadi. Menunggu harga turun justru dapat meningkatkan risiko finansial. Kita perlu menyiapkan masa depan, bukan sekadar bertahan.

Bisnis Konvensional vs. Kewirausahaan "Anti-Fragile"

Membuka usaha konvensional seperti kafe atau toko di tengah krisis adalah keputusan yang sangat berisiko. Biaya operasional yang besar dan harga bahan baku yang tidak menentu dapat dengan mudah menggagalkan usaha Anda. Pilih kesempatan yang lebih cerdas dan aman untuk masa depan.

Sebagai alternatif yang kuat, Anda bisa memilih bisnis yang tahan guncangan bersama BE International. Bisnis ini dirancang untuk bertahan dalam situasi sulit. Dengan **modal mulai dari Rp200.000**, Anda dapat mengawali usaha yang aman, berpotensi berkembang, dan menjadi langkah cerdas untuk menaklukkan masa depan.

Ubah Rp200.000 Menjadi Peluang Pendapatan Tanpa Batas

BE International menyediakan semua yang Anda butuhkan untuk memulai bisnis. Layanan pengiriman internasional dan penyimpanan sudah tersedia. Anda dapat menawarkan produk kesehatan berkualitas seperti **AULORA Pants with KODENSHI** dan **BElixz SHIRUTO**.

Kesehatan akan selalu menjadi prioritas utama dalam situasi ekonomi apa pun. Saat krisis, banyak orang mencari cara untuk meningkatkan daya tahan tubuh. Anda bisa membaca kisah sukses mereka yang berhasil memanfaatkan peluang ini untuk mengubah hidup.

Pada ajang 2026 **BE Business Owner Seminar (BOS)** dan **BE CAMP** yang baru saja berlangsung, hampir 10.000 para pejuang mimpi dari seluruh dunia—termasuk Singapura, Malaysia, Brunei, dan Indonesia—berkumpul untuk mengeksplorasi peluang luar biasa yang ditawarkan oleh BE!

BE CAMP juga secara resmi tercatat dalam Malaysia Book of Records, dengan meraih gelar sebagai “**Kamp Motivasi Kewirausahaan Terbesar**”.

Hal ini menjadi bukti nyata kekuatan BE, sekaligus menunjukkan bagaimana model bisnis dan sistemnya terus terbukti sukses, waktu demi waktu!

Bisnis yang Menghargai Anda, Bukan Menguras Anda

Mengandalkan satu sumber pendapatan di tengah kenaikan harga bukan solusi. Anda memerlukan pendapatan tambahan yang stabil. Skema pembayaran BE International menawarkan peluang pendapatan tanpa batas serta berbagai insentif seperti liburan gratis. Jangan menunggu kenaikan gaji; kini saatnya menciptakan peluang Anda sendiri.

Ambil Kendali Hari Ini

Jangan hanya mengeluh, ambil tindakan nyata sekarang. **Hubungi Kantor BE International** atau orang yang membagikan artikel ini untuk mendapatkan panduan memulai. Manfaatkan Rp200.000 Anda untuk mengambil langkah pertama membangun bisnis dengan BE International dan menjamin masa depan keuangan Anda. Jadikan 2026 tahun Anda untuk bebas dari kekhawatiran tentang harga kebutuhan pokok.

Disclaimer: Contoh pendapatan yang disebutkan hanya sebagai gambaran. Pendapatan Anda akan berbeda-beda. Semua tergantung pada usaha, keterampilan, dan kondisi pasar.

Referensi:

- SP2KP – Kementerian Perdagangan RI: Data resmi mengenai perbedaan harga makanan pokok akibat masalah logistik.*
- Laporan INDEF: Penelitian yang membuktikan bahwa masalah rantai pasok global dan kekurangan bahan bakar menyebabkan harga makanan di Indonesia meningkat.*

Makan malam bersama Pendiri BE dan upline kami



“
**Berpikir Adalah
 Pertanyaan,
 Bertindak
 Adalah Jawaban**

**RCCA Lee Jen Lin (Angela) &
 Kong Teck Lung**

Mantan Akuntan Profesional &
 Pemilik Bisnis Keluarga

Dari Elit Profesional Menuju Perjuangan Bisnis Tradisional

RCCA Angela lahir di Sibu, Sarawak, dan tumbuh dalam keluarga yang berkecukupan secara finansial. Meski demikian, sebagai anak sulung, ia telah mengembangkan kemandirian yang kuat sejak usia muda dan tidak pernah bergantung pada orang tuanya.

Ia mulai mencari penghasilan sendiri sejak duduk di bangku sekolah dasar dengan mengirimkan artikel untuk diterbitkan. Saat di sekolah menengah, ia bekerja paruh waktu di hotel bintang lima, dan selama liburan kuliah, ia membantu ibunya membuat serta menjual kue kering serta kue perayaan. Dibandingkan dengan sekadar menikmati kenyamanan, ia menemukan kepuasan yang lebih besar dalam mencari nafkah melalui usahanya sendiri.

Setelah lulus, ia pindah ke Brunei dan membangun karier selama 16 tahun di bidang akuntansi, memegang peran kunci di berbagai perusahaan berkat profesionalisme dan dedikasinya.

Namun, di tengah stabilitas tersebut, ia mulai menyadari keterbatasan dalam kehidupan korporat. Setinggi apa pun pendapatan, semuanya tetap terikat pada sistem dan dinamika tempat kerja. Demi meraih kebebasan yang lebih besar, ia pun mengambil keputusan berani untuk meninggalkan kariernya dan memulai bisnis toko rotinya sendiri.

Realitas Pahit Bisnis Tradisional

Untuk mewujudkan impiannya, Angela berinvestasi besar-besaran dalam kursus pembuatan roti dan renovasi toko. Namun, baru dua bulan setelah dibuka, MCO (lockdown) melanda dan memaksa seluruh rencana kelasnya dibatalkan.

Untuk bertahan hidup, ia segera beralih menjual kotak makan siang sehat dan kue kering perayaan. Meski bisnisnya cukup berjalan, hidup menjadi sangat melelahkan—bekerja dari pukul 5 pagi hingga larut malam dengan waktu istirahat yang sangat minim.

Pada periode inilah ia menyadari realitas pahit dari bisnis tradisional: sangat bergantung pada waktu pribadi dan tenaga fisik, sulit direplikasi, dan bahkan lebih sulit untuk dikembangkan.



Bersyukur dapat mewujudkan Dana Mobil (Car Fund) menjadi mobil impian kami

Seberapa keras pun ia bekerja, ia hanya satu orang. Seberapa besar pun ia memaksakan diri, selalu ada batasnya. Ditambah dengan tantangan mengelola staf, ia mulai mempertanyakan: Apakah model bisnis ini benar-benar berkelanjutan dalam jangka panjang?

Di titik inilah, sebuah peluang baru muncul secara perlahan.

Krisis Kesehatan Yang Mengubah Segalanya

Setelah melahirkan, Angela berusaha mengembalikan bentuk tubuhnya dengan cepat dan turun 10 kg dalam sebulan. Namun, karena diet yang tidak seimbang, ia mengalami gangguan hormon yang parah, yang menyebabkan jerawat bernanah yang menyakitkan dari dada hingga leher—bahkan dokter pun kesulitan menanganinya. Saat itulah ia bertemu dengan “upline”-nya, DCA Chai Yit Hoe, yang merekomendasikan BELIXZ SHIRUTO kepadanya, dan kondisinya berangsur membaik.

Meskipun ia sangat percaya pada efektivitas produk tersebut, ia dan suaminya, Kong Teck Lung, awalnya ragu terhadap sistem penjualan langsung. Mereka berpegang teguh pada pendirian—mereka tidak akan menjual produk atau terlibat dalam rencana pemasaran apa pun.

Segalanya berubah suatu hari ketika mereka melihat CCA Gigi

Chai, seorang ibu rumah tangga, berhasil meraih dana mobil dan membeli mobil mewah. Pada saat itu, semangat kompetitif Angela pun muncul: "Jika dia bisa melakukannya, mengapa saya tidak?"

Pemikiran tersebut membawa pasangan ini untuk mencoba menjalankan bisnis tersebut bersama-sama. Dengan memanfaatkan jaringan mereka, mereka meraih hasil yang luar biasa di bulan pertama dan mulai melihat potensi nyata dari bisnis ini.

Mengubah Keraguan Menjadi Kekuatan Pendorong

Perjalanan transformasi tidak pernah mulus. Angela dan suaminya berada di lingkungan sosial dengan banyak individu berpenghasilan tinggi. Meskipun mapan secara finansial, banyak dari mereka yang kurang memiliki dorongan untuk maju lebih jauh, sehingga cukup sulit bagi Angela untuk menemukan mitra yang ambisius dan sefrekuensi.

Di saat yang sama, penolakan dari keluarga menambah tekanan yang sangat besar. Suaminya sempat khawatir bahwa bisnis ini akan memengaruhi hubungan mereka, bahkan takut pertemanan mereka akan terganggu. Alih-alih mundur, mereka

Perjalanan BE Lifestyle Trip yang tak terlupakan bersama network kami



Tumbuh dan belajar bersama tim di berbagai acara BE



Merasa terhormat menerima penghargaan RCCA di Konvensi BE

memilih untuk membuktikannya melalui hasil nyata.

Setiap keraguan dan kritik menjadi bahan bakar bagi kemajuan mereka. Bersama-sama, mereka bertahan, saling mendukung, dan terus melangkah maju.

Terobosan: Memanfaatkan Sistem

Seiring mereka mendalami sistem BE, Angela dan suaminya menyadari satu hal penting: kesuksesan tidak ditentukan oleh kemampuan individu, melainkan oleh kemampuan untuk memanfaatkan sistem.

Dengan memanfaatkan sistem, bimbingan mentor, dan dukungan tim, mereka tidak lagi harus bergantung sepenuhnya pada tenaga mereka sendiri. Sebaliknya, mereka dapat melipatgandakan waktu dan hasil mereka.

Angela secara terbuka berbagi bahwa pencapaiannya sebagai RCCA dalam waktu dua tahun sebagian besar berkat penguasaan prinsip ini—mencapai hasil maksimal dengan upaya yang lebih efisien melalui sistem.

Melalui platform ini, mereka tidak hanya mencapai terobosan pribadi tetapi juga membimbing anggota tim untuk tumbuh, mengubah hidup, dan meraih impian. Membantu orang lain sukses telah menjadi salah satu sumber kebahagiaan terbesar bagi mereka.



Berhasil meraih Dana Mobil dan Dana Rumah bersama-sama



Tindakan Adalah Titik Awal Perubahan

Melihat kembali perjalanan mereka, Angela dan suaminya memegang teguh keyakinan yang sederhana namun kuat:

“Berpikir adalah pertanyaan, bertindak adalah jawaban.”

Bagi mereka, peluang tidak datang dengan sendirinya. Segalanya mulai berubah ketika seseorang mengambil tindakan.

Keberanian untuk bertindak, mencoba, dan bertahan telah mengubah mereka dari individu biasa menjadi pemimpin yang mampu membangun tim dan menciptakan dampak.

Kisah mereka menjadi pengingat bagi semua orang: ketika sebagian orang masih ragu, sebagian lainnya sudah lebih dulu mengubah hidup mereka melalui tindakan nyata.

Detik bermakna bersama Pengasas BE,
Ir. Lee Suet Sen & Ho Huey Chuin



Kesehatan itu seperti uang, kita tidak pernah benar-benar tahu nilainya sampai kita kehilangan kesehatan.”

**RCCA Suffian Ali &
RCCA Nur Yiizzaty Islam**
Mantan Manager Hotel & Guru

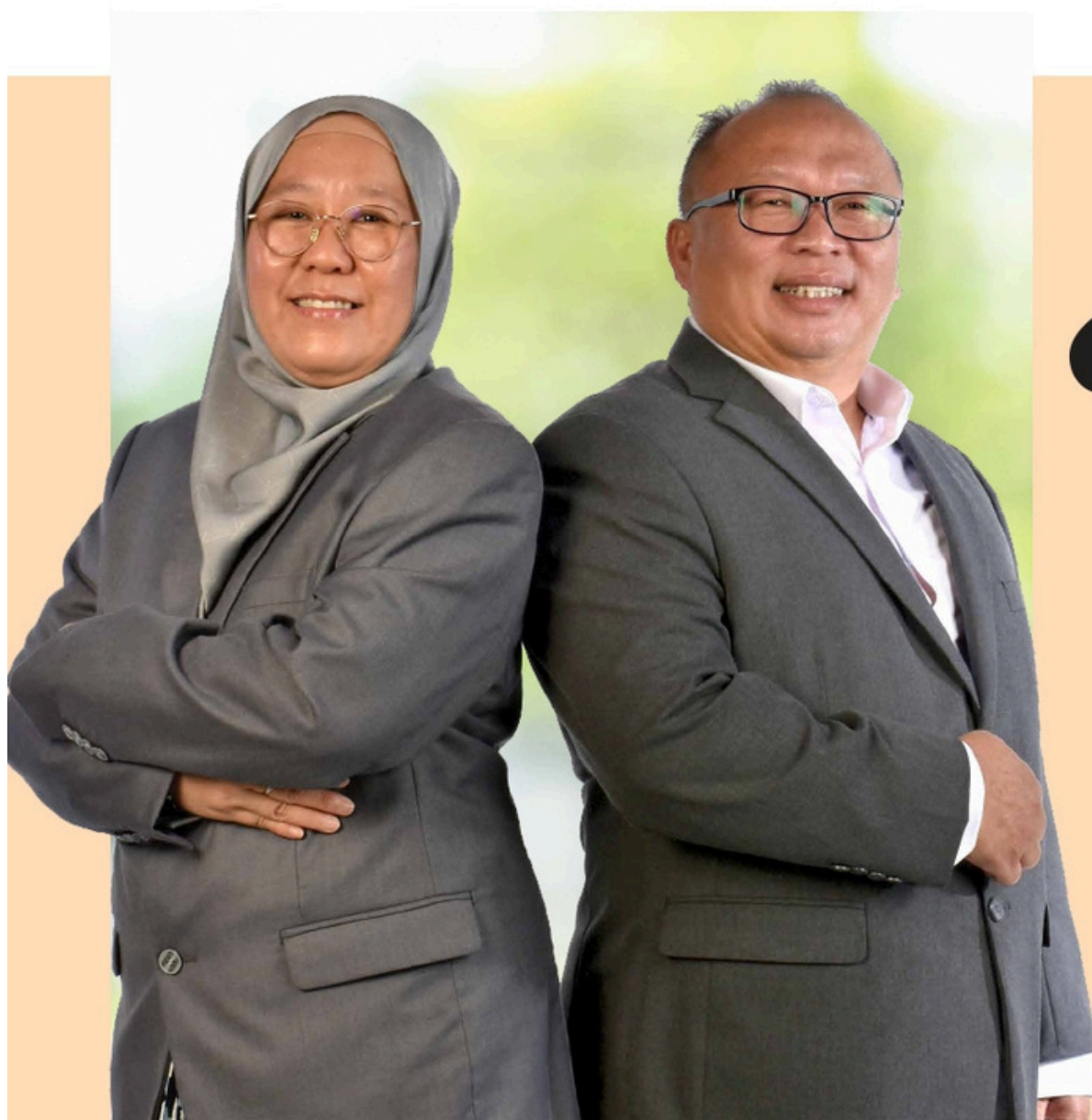

Kehidupan yang Didefinisikan oleh Stabilitas

RCCA Suffian Ali dan RCCA Nur Yiizzaty Islam membangun hidup mereka di atas fondasi yang patut dikagumi banyak orang, dibentuk oleh disiplin, tanggung jawab, dan arah yang jelas. Suffian meniti karier di industri perhotelan hingga menjadi manajer operasional, peran yang menuntut ketelitian, ketahanan, dan komitmen yang teguh. Hari-harinya dipenuhi dengan tanggung jawab yang tak henti-hentinya, seringkali menyisakan sedikit waktu untuk dirinya sendiri. Namun di balik jabatan itu terdapat realitas yang jarang terlihat. Beban tekanan yang terus-menerus, ditambah dengan tantangan kesehatan yang berkelanjutan seperti vertigo, mulai berdampak buruk. Bukan hanya secara fisik, tetapi juga mental. Nur Yiizzaty, di sisi lain, adalah seorang guru yang berdedikasi, berkomitmen untuk membentuk pikiran generasi muda. Bersama-sama, mereka mewakili stabilitas, penghasilan tetap, jalur karier yang jelas, dan masa depan yang dapat diprediksi.

Dari luar, semuanya tampak aman dan mapan. Namun di balik stabilitas itu terdapat kesadaran yang tenang. Dalam memenuhi tanggung jawab mereka, mereka mengorbankan sesuatu yang sangat penting: waktu, fleksibilitas, dan kebebasan untuk membentuk kehidupan yang benar-benar mereka inginkan.

Ketika Kesadaran Memicu Perubahan

Seiring berjalannya waktu, Suffian dan Nur Yiizzaty mulai merenungkan perjalanan mereka lebih dalam. Bukan ketidakpuasan yang memicu pemikiran ini, melainkan kesadaran yang semakin tumbuh bahwa jalan yang mereka tempuh saat ini memiliki batasnya. Pada tahun 2023, selama salah satu periode paling menantang dalam kesehatannya, Suffian menemukan produk AULORA di TikTok. Niatnya sederhana: untuk menemukan solusi. Saat kondisinya berangsur-angsur membaik, sesuatu dalam dirinya mulai berubah. Apa yang dimulai sebagai perjalanan menuju pemulihan perlahan berkembang menjadi tujuan yang lebih dalam. Ia membuat janji pribadi bahwa jika ini dapat membantu memulihkan kesehatannya, ia akan membagikannya kepada orang lain. Janji itu menjadi awal dari sesuatu yang jauh lebih besar.



Dana Kereta

Pengalaman pertamanya di lingkungan BE, khususnya selama event Mega BOS, menjadi titik balik. Untuk pertama kalinya, ia merasakan bahwa semua ini adalah sesuatu yang lebih dari sekadar platform bisnis. Ia menemukan rasa memiliki. Bukan hasil yang memotivasinya, tetapi orang-orangnya. Energi, ketulusan, dan apresiasi yang tulus membuatnya merasa diperhatikan dan dihargai. Ia sering berkata, “Jika Tuhan memberi saya satu kesempatan, saya akan memberi orang lain seribu kesempatan.” Baginya, berbagi pengetahuan dan peluang adalah bentuk sadaqah jariah, tindakan memberi yang berkelanjutan. Setiap kehidupan yang terpengaruh, setiap kisah sukses, dan setiap momen kebahagiaan yang dibagikan dengan orang lain membawa rasa kepuasan yang lebih dalam.

Keberanian untuk Menapaki Jalan Baru

Perjalanan hidup mereka mengalami perubahan signifikan ketika mereka diperkenalkan pada perspektif baru yang menantang semua yang mereka yakini tentang kesuksesan. Keputusan untuk bertransisi bukanlah keputusan yang mudah. Sebelum sepenuhnya berkomitmen pada BE, Suffian meminta restu dari orang-orang terdekatnya: istri, orang tua, dan anak-anaknya. Ada kekhawatiran, terutama dari anak-anaknya, yang mempertanyakan stabilitas meninggalkan karier yang aman di bidang perhotelan. Namun, ia berjanji pada

dirinya sendiri, "Beri aku satu tahun. Jika aku tidak berhasil, aku akan kembali." Satu tahun itu menjadi medan pembuktiannya. Ia mendorong dirinya melampaui batas, merangkul ketidakpastian, dan memberikan yang terbaik. Pada waktunya, ia tidak hanya membuktikan keputusannya benar tetapi juga memperoleh sesuatu yang jauh lebih bermakna, kebebasan untuk memilih hidupnya sendiri.

Namun, perjalanan itu membutuhkan ketahanan. Membangun di seluruh Sarawak berarti menempuh jarak jauh, melewati kondisi jalan yang buruk, dan menjalani perjalanan yang melelahkan secara fisik. "Ada kalanya saya harus tidur di pinggir jalan," kenangnya. Di luar tantangan fisik, ia bertemu dengan individu-individu yang tidak bisa membaca, menulis, atau berhitung. Namun, kekhawatiran terbesarnya bukanlah keterbatasan mereka. "Saya takut mereka akan menyerah," katanya. "Jadi saya tetap bertahan dengan mereka, membimbing mereka, dan percaya pada mereka." Filosofinya selalu sederhana: "Saya tidak mengejar gelar. Gelar itu akan datang." Dan memang demikian, begitu tenang sehingga ia bahkan tidak menyadari kapan ia meraih gelar RCCA.



Menghadiri acara BE Leadership Meeting



Bersama Pengasas ke BE Extravaganza Success Travel (BEST) Milan

Membangun Kehidupan yang Bermakna dan Berkembang

Saat melanjutkan perjalanan mereka, Suffian dan Nur Yiizzaty mulai melihat perubahan yang jelas dalam cara mereka memandang kesuksesan. Apa yang mereka bangun pada dasarnya berbeda dari apa yang pernah mereka alami sebelumnya. Ini bukan lagi tentang menukar waktu dengan penghasilan, tetapi tentang menciptakan sesuatu yang dapat tumbuh melampaui upaya individu mereka. Dengan bimbingan sistem BE Education yang terstruktur dan lingkungan yang mendukung, tindakan mereka mulai mendapatkan momentum.

Pertumbuhan ini membentuk kembali cara Suffian melihat masa depannya. Visinya bergeser dari kesuksesan pribadi ke membangun warisan abadi, warisan yang dapat terus bermanfaat bagi anak-anaknya bahkan ketika ia sudah tiada. Sebagai ayah dari empat anak, ia mendorong mereka untuk mengejar pendidikan tinggi, terus belajar, dan suatu hari nanti kembali untuk tumbuh bersama BE International. Ia sering mengingatkan mereka, "Pergilah ke mana pun Anda mau dalam hidup, raih apa pun yang Anda inginkan dalam karier Anda, tetapi selalu kembalilah ke BE." Karena meskipun peluang mungkin tidak terlihat jelas pada awalnya, manisnya kesuksesan dimulai dari langkah pertama.



BE THE LEGEND Convention



Masa Depan yang Didefinisikan Ulang oleh Pilihan dan Dampak

Saat ini, RCCA Suffian dan Nur Yiizzaty menjalani kehidupan yang mencerminkan keberanian yang pernah mereka pilih. Tidak lagi terikat oleh jadwal yang kaku, mereka telah menciptakan gaya hidup yang didefinisikan oleh fleksibilitas, tujuan, dan kemampuan untuk memprioritaskan apa yang benar-benar penting. Kisah mereka menjadi pengingat yang kuat bahwa transformasi tidak selalu dimulai dengan kesulitan. Terkadang, transformasi dimulai dengan kesadaran, keberanian untuk menyadari bahwa bahkan kehidupan yang stabil pun dapat diperluas menjadi sesuatu yang lebih bermakna, dan kemauan untuk mengambil langkah pertama untuk menggapai impian.



Crown Council Ambassador (CCA)
皇冠委员大使



ABDUL RASYID BIN SULAIMAN /
SITI NADIAH BINTE SAGRI



FATIMAH BINTI LAMIN /
HAMDANI BIN ABDULLAH



SATU @ SATU UNIS ANAK GINDA



SUZIRAH BT SHARIFF / MOHD RASIS BIN IDRIS



THANGAMAH A/P ANDY / MATHAN PERIANAN



Diamond Council Ambassador (DCA)

钻石委员大使



AMMANYAMMAH A/P SOCKALINGAM /
PANEER SALVAM



CHEONG SOOK FUN / LOK WAN HOONG



KAMARIAH BINTI ALI / ABDUL AZIZ BIN AHMAD



KOTHAI MALAR A/P NADARAJA /
THAMBIRAJAN A/L NARAYANAN



LEAN YUEN CHEA



MAGISWARY D/O C RAJA GOPAL /
ELANCHELIJAN



NIRMALA A/P RAJOO /
M. CHANDRAN A/L MUNYANY



NIRMALA DEVI A/P NADARAJA /
MANIVANNAN A/L PERUMAL



NORAIWAWANI BINTI CHE MUD /
JUHARI BIN DERAMAN



Diamond Council Ambassador (DCA)

钻石委员大使



ROHANA BINTI SULAIMAN /
JULAYILI BT HASSAN



SITI ZAHRAH BINTI ISMAIL



SIVAMONEY M SOCKALINGAM /
RAJINI T RAMAKRISHNAN



TITIN ROSNELY



ZAIMAH BINTI MOHD /
BAHRUDDIN BIN ISMAIL



BHAGESVARI A/P KOKILAN



DAYANG NABIELA BINTI ZULKIPLI /
MOHD FAZWAL BIN SUNGIT @ SHUIB



LILIANDA SOENARTO /
KHIN HIAN TJITRADINATA



NASHRINA MAERAJ /
ABDUL QAYUM BIN HAJI AWANG HAMZAH



Diamond Council Ambassador (DCA)
钻石委员大使



NOR ALIYAH HJ MAIL



ZUBAIDAH / NOVAL JAMALULLAIL

NANCY LOW / KONG CHIT SENG 

LOVE BEYOND ETERNITY



BEASISWA BE FOUNDATION

Membina Pemimpin Masa Depan Melalui Pendidikan





UNIVERSITI
MALAYA

PENAWARAN BEASISWA



Biaya Pendidikan
Ditanggung Sepenuhnya



Tunjangan
Bulanan



Peluang
Karier

DISCIPLINES OFFERED



FAKULTI SAINS
Faculty of Science

- Biokimia
- Bioteknologi
- Kimia
- Pendidikan Sains



FAKULTI PERNIAGAAN DAN EKONOMI
Faculty of Business and Economics

- Akuntansi
- Administrasi Bisnis
- Ekonomi
- Keuangan

INILAH SAATNYA ANDA BANGKIT!

Untuk pendaftaran dan informasi lebih lanjut, silakan menghubungi pihak fakultas:

- Pusat Layanan Beasiswa, Jabatan Layanan Akademik, UM
- Fakultas Sains, UM
- Fakultas Bisnis dan Ekonomi, UM

Beasiswa BE Foundation (Yayasan BE): Dukungan Pembiayaan Pendidikan untuk Mahasiswa Malaysia

Diluncurkan pada tahun 2026, Beasiswa BE Foundation (Yayasan BE) hadir sebagai pendorong bagi mahasiswa Malaysia untuk melampaui keterbatasan finansial dan membuka jalan menuju karier yang lebih bermakna. Inisiatif ini merupakan bagian penting dari fokus kami pada Pendidikan dan Pengembangan Pemuda, dengan komitmen untuk memberikan dukungan menyeluruh agar generasi masa depan mampu berkembang, bersaing, dan tampil percaya diri.

Kami percaya bahwa latar belakang bukanlah penentu utama kesuksesan. Prinsip ini kami wujudkan melalui empat pilar utama. Selain memperkuat pendidikan, kami juga berfokus pada kesejahteraan melalui Kesehatan dan Kesejahteraan, memberikan dukungan kepada masyarakat melalui Dukungan Komunitas, serta menjaga lingkungan melalui inisiatif Kelestarian Lingkungan. Kami mendukung individu yang memiliki visi dan tekad kuat, serta membantu mereka mengubah potensi menjadi pencapaian nyata. Tujuan kami adalah membentuk talenta lokal yang mampu bersaing di tingkat global, sejalan dengan semangat untuk melangkah lebih berani dan berpikir secara global.

Dukungan Finansial untuk Mewujudkan Impian Pendidikan Anda

Beasiswa BE Foundation (Yayasan BE) dirancang bagi mereka yang ingin melangkah lebih jauh. Jika Anda haus akan ilmu, berani menantang diri, dan siap menjadi pemimpin, inilah kesempatan untuk bersinar.

Kami memahami bahwa perjalanan menuju pendidikan tinggi tidak selalu mudah. Biaya pendidikan yang tinggi seringkali menjadi hambatan utama. Oleh karena itu, beasiswa ini hadir untuk meringankan beban finansial Anda, sehingga Anda dapat fokus sepenuhnya pada prestasi dan pengembangan diri.

Ketika hambatan finansial dapat diatasi, potensi terbaik pun dapat berkembang secara optimal. Kami berkomitmen mencetak talenta lokal yang tidak hanya unggul, tetapi juga siap bersaing dan memberikan dampak di tingkat global.

Kolaborasi Strategis Bersama Universiti Malaya (UM)

Melalui kolaborasi dengan Universiti Malaya (UM), beasiswa ini diperkuat dengan fondasi akademik yang kredibel dan diakui. Ini bukan sekadar kemitraan, melainkan upaya bersama untuk membentuk generasi profesional yang mampu tampil di panggung global.

Kesempatan ini terbuka bagi mahasiswa berprestasi di bidang Sains, Bisnis, dan Ekonomi. Namun, yang ditawarkan tidak hanya dukungan finansial. Anda juga akan menjalani proses pengembangan yang terarah, membantu Anda bertumbuh, mengasah potensi, dan mencapai standar terbaik di bidang yang dipilih. Kami percaya bahwa talenta yang dibina dengan tepat mampu menciptakan perubahan besar. Oleh sebab itu, fokus kami adalah melahirkan individu yang tidak hanya berpengetahuan, tetapi juga kompetitif, berintegritas, dan siap membentuk masa depan ekonomi dalam lanskap global yang terus berkembang.

Inilah Saatnya Anda Bangkit

Semua dimulai dari sini. Saat di mana usaha, impian, dan keberanian Anda menemukan arah yang sesungguhnya. Beasiswa BE Foundation (Yayasan BE) bukan sekadar peluang untuk melanjutkan pendidikan, tetapi sebuah langkah untuk membangun masa depan dengan tujuan yang jelas dan dampak yang lebih besar. Kami mencari mereka yang berani mencoba, tidak cepat puas, dan selalu ingin menjadi versi terbaik dari dirinya.

Jika Anda siap melangkah lebih jauh, inilah waktunya. Jelajahi pilihan bidang studi di fakultas unggulan Universiti Malaya (UM) dan mulailah perjalanan Anda menuju tahap berikutnya.

Untuk informasi mengenai program studi dan persyaratan pendaftaran, silakan hubungi:

- Fakultas Sains
- Fakultas Bisnis dan Ekonomi

 Batas akhir pendaftaran: 10 April 2026 (sebelum pukul 17.00)

Masa depan bukan untuk ditunggu. Masa depan adalah milik mereka yang berani menciptakannya.

BE INTERNATIONAL SALUR BANTUAN SEGERA UNTUK MANGSA KEBAKARAN SANDAKAN



BE International telah mendonasikan **RM100,000** kepada **Tzu-Chi Foundation** sebagai bantuan darurat bagi para korban kebakaran di Sandakan, Sabah, Malaysia.



BE Mendonasikan RM100.000 dalam Bantuan Darurat untuk Kebakaran Sandakan

BE berkomitmen dengan mengumumkan kontribusi sebesar RM100.000 kepada Tzu-Chi Foundation untuk mendukung upaya bantuan darurat. Kami percaya bahwa membantu mereka yang membutuhkan adalah tanggung jawab yang harus kita pikul bersama di masa krisis, dengan harapan bantuan ini dapat memberikan kenyamanan bagi mereka yang sedang menghadapi masa-masa sulit.

Donasi kami diberikan menyusul bencana kebakaran yang baru saja terjadi di Sandakan, Sabah. Bencana tersebut telah menyebabkan banyak keluarga sangat membutuhkan bantuan, dan kami percaya bahwa setiap bentuk dukungan sangatlah berarti di masa krisis ini.

Di BE, pemulihan sejati dimulai dengan secercah harapan. Kami ingin menawarkan motivasi kepada para korban, memastikan masyarakat merasa didukung melalui kontribusi yang diberikan. Upaya ini juga memperkuat ikatan jangka panjang kami dengan Tzu-Chi Foundation.

Komitmen Berkelanjutan: Dukungan Ketiga untuk Tzu-Chi Malaysia

Ini menandai ketiga kalinya BE memperluas dukungannya kepada Tzu-Chi Foundation. Sejak tahun 2025, kami telah menyumbangkan total RM200.000 untuk mendukung upaya bantuan banjir di Perak dan Kelantan, Malaysia, serta berbagai inisiatif kemanusiaan yang lebih luas.

Kontribusi ini lebih dari sekadar bantuan finansial. Di BE, kami percaya pada nilai menolong sesama dan berdiri bersama. Melalui kemitraan yang berkelanjutan ini, kami berkomitmen untuk menjangkau lebih banyak individu yang membutuhkan dan menjalankan peran kami dalam membangun komunitas yang lebih peduli dan lebih kuat.

Saat Komunitas Bersatu, Harapan Akan Menang

Selama inisiatif ini, perwakilan dari Tzu-Chi Foundation membagikan “Celengan Bambu” kepada tim BE dan para pemimpin RCCA. Konsep Celengan Bambu ini diperkenalkan dengan tujuan untuk menginspirasi setiap individu agar menumbuhkan kebaikan setiap harinya.

Melalui tindakan niat baik yang kecil namun konsisten, Celengan Bambu melambangkan bagaimana upaya kolektif dari waktu ke waktu dapat menyebarkan kasih sayang dan menciptakan dampak yang bermakna.

Filosofi ini sangat selaras dengan visi BE International untuk menciptakan kehidupan yang lebih sehat dan bahagia bagi semua orang melalui hubungan manusia yang positif dan upaya kolektif untuk memajukan komunitas. Celengan Bambu tersebut menerima sambutan yang antusias dari para pemimpin yang hadir, di mana banyak dari mereka membawanya pulang dengan niat untuk terus berbagi kebaikan di lingkungan mereka sendiri. Tim Tzu-Chi Foundation juga melakukan foto bersama dengan tim dan para pemimpin BE selama acara berlangsung.

Segala sesuatu yang kami lakukan dipandu oleh BE Foundation dan empat pilar utamanya:

1. Kesehatan dan Kesejahteraan
2. Pendidikan dan Pengembangan Pemuda
3. Dukungan Komunitas
4. Kelestarian Lingkungan

Kami percaya setiap pilar sangat penting untuk dunia yang lebih baik. Baik itu memberikan bantuan saat bencana atau mendukung impian generasi muda melalui Beasiswa BE Foundation (Yayasan BE), misi kami tetap sama.

Inisiatif ini merupakan babak lain dalam komitmen besar kami terhadap dampak sosial; sebuah perjalanan untuk membantu membangun masa depan yang lebih kuat dan lebih cerah bagi semua orang.